LOS ANDES

CATORCE PAGINAS
Precio del Ejemplar $ 30,00

Año XCIV | Registro Nacional de la Propiedad Intelectual Año 1976: Nº 1.317.361 | MENDOZA — Viernes 18 de Junio de 1976 | Publicación adherida al Instituto Verificador de Circulaciones | Núm. 31.308

Acordaría créditos por U$S 250 millones el BID

Martínez de Hoz reúnese hoy con Kissinger

WASHINGTON, 17 (UPI). — La Argentina y Estados Unidos dieron hoy cima a sus discusiones sobre sus respectivas políticas económicas y financieras encaminadas a concretar un clima favorable a las inversiones extranjeras" que saque a la economía argentina de su angustiosa situación.

El secretario del Tesoro, William Simon, "indicó que el valiente programa (de recuperación económica y financiera argentino) merece apoyo", según un comunicado emitido esta tarde por el departamento del Tesoro.

El ministro de Economía argentino, José Martínez de Hoz, y Simon se reunieron ayer por una hora acompañado de asesores y colaboradores más cercanos y el alto funcionario norteamericano dijo que "no hay escollos" para la recuperación argentina.

Martínez de Hoz se reunió con el secretario adjunto, Gerald Parsky, y el subsecretario adjunto, John A. Hbushnell, para complementar lo tratado ayer con Simon, ambos del mencionado departamento.

En la conversación con Simon, dice el comunicado, Martínez de Hoz examinó "el programa adoptado por la Argentina, para restablecer el equilibrio de la economía, hacer posible un mejoramiento en la posición externa de pagos de la Argentina y reducir la inflación".

El funcionario argentino "indicó que el programa comprende un amplio ámbito destinado a las políticas económicas, incluso medidas para aumentar la producción agrícola, mejorar el cobro de impuestos, establecer una política realista de cambio, reducir la excesiva liquidez y atraer la inversión extranjera".

El comunicado señala que Martínez de Hoz observó que en lo que concierne a este país, el grueso de las reservas monetarias argentinas casi se triplicaron hasta montar 1.200 millones de dólares. También señaló que la tasa de inflación se había llegado a su punto máximo en marzo con un 38 por ciento, disminuyó a un 13 por ciento en mayo".

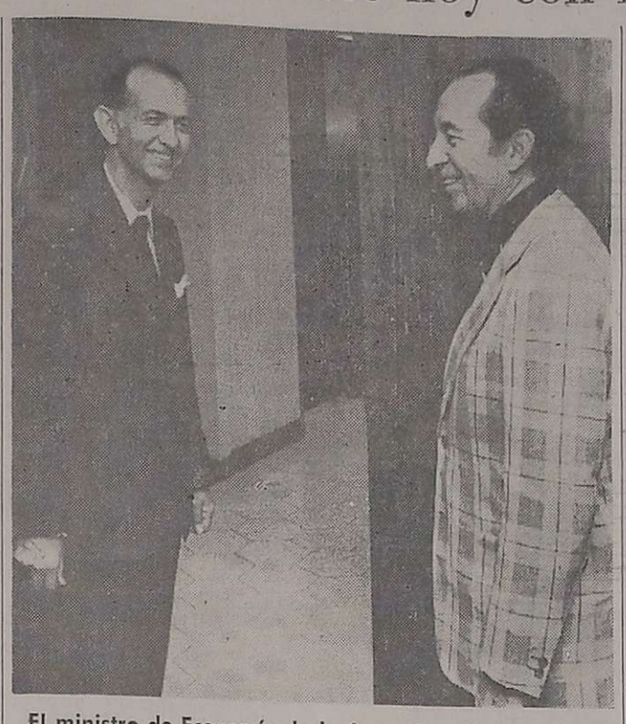

El ministro de Economía de la Argentina, José Martínez de Hoz, saluda a Antonio Ortiz Mena, presidente del Banco Interamericano de Desarrollo, después de una reunión efectuada en Wáshington. (Radiofoto de UPI).

Empero, según expresó Martínez de Hoz, "el mayor adelanto se ha hecho al reducir el déficit presupuestario que antes del programa de estabilización era igual al 13 por ciento del producto nacional bruto".

Por otra parte, Martínez de Hoz logró la promesa de tres préstamos de dos instituciones financieras internacionales por un total de 250.000.000 de dólares, destinados a fortalecer la producción industrial del país.

En su reunión con el presidente del Banco Interamericano de Desarrollo (BID), Antonio Ortiz Mena, el funcionario argentino logró, en principio, un préstamo por 80.000.000 de dólares para instalar una fábrica de productos petroquímicos en Bahía Blanca. Una vez en funcionamiento, la planta tendría capacidad para producir 200.000 toneladas anuales de etileno.

Otro proyecto que tuvo la aceptación de Ortiz Mena fue el de establecer una fábrica de celulosa, en el Alto Paraná, para lo cual la Argentina solicitó del BID un préstamo por 70.000.000 de dólares. El costo total del proyecto es de 300 millones de dólares, al igual que el de Bahía Blanca.

Los resultados inmediatos de la reunión que Martínez de Hoz tuvo ayer con el presidente del Banco Mundial, Robert McNamara, son que una misión de la entidad (un economista y un ingeniero) viajará el sábado a la Argentina, para estudiar sobre el terreno un proyecto destinado a ampliar la distribución de electricidad.

La solicitud de Martínez de Hoz es para el ente Servicios de Electricidad del Gran Buenos Aires (SEGBA) y sería por 100 millones de dólares. De concederse, éste sería el cuarto préstamo que recibiría SEGBA del Banco Mundial

El primero de los préstamos fue en 1962 por 95 millones de dólares; el segundo, también en enero de 1968, por 55 millones y el tercero en octubre de 1969 por 69 millones. En total, lo recibido del Banco Mundial por SEGBA hasta ahora, suma 210 millones de dólares.

En la tarde, además de la entrevista con Parsky, Martínez de Hoz se reunión con el subsecretario de Estado para asuntos económicos, Charles W. Robinson, y poco después con el recientemente confirmado secretario de Estado adjunto para Asuntos Interamericanos, Harry Shlaudeman.

Las gestiones para lograr préstamos

NUEVA YORK, 17 (UPI). — El diario "Journal of Commerce", dice hoy que es posible que los créditos que obtenga el ministro de Economía de la Argentina, José Alfredo Martínez de Hoz, durante su actual misión a los Estados Unidos, posiblemente sea por un volumen total menor a lo esperado.

Según el periódico, fuentes bancarias neoyorquinas dijeron que los bancos que participarán en las negociaciones con la Argentina aún no han llegado a una cifra global en la que todos estén de acuerdo, pero que lo que el ministro finalmente consiga no sería todo lo que desea.

Las fuentes citadas por el periódico financiero neoyorquino atribuyeron a Martínez de Hoz estar procurando créditos por un total de 1.200 millones de dólares, incluyendo unos 360 millones de organismos internacionales. Como consecuencia, los 840 millones de dólares restantes deberían provenir de la banca privada.

Las fuentes dijeron que aunque la Argentina indudablemente obtendrá algunos préstamos a plazo medio, que le permitirán reestructurar su voluminosa deuda externa por varios años, hay algunas dudas de que reciba todos los créditos que procura.

Otras fuentes habían indicado a principios de semana que la misión de Martínez de Hoz procuraba créditos de la banca privada por unos 500 millones de dólares y la cifra de 840 millones fue mencionada hoy por primera vez por el "Journal".

Tratarían sobre los derechos humanos

WASHINGTON, 17 (UPI). — El ministro de Economía de la Argentina, José Martínez de Hoz, se reunirá mañana con el secretario de Estado, Henry Kissinger, a lo cual medios diplomáticos atribuyen importancia política.

No ha trascendido, sin embargo, qué asuntos tratará Martínez de Hoz con Kissinger.

En algunos medios diplomáticos se aventuró que es posible que uno de los temas de las conversaciones sea la situación de los derechos humanos en ese país, especialmente la de los refugiados políticos de otros países.

El pasado viernes, 25 refugiados políticos fueron secuestrados por un grupo de desconocidos fuertemente armados, aunque días después fueron puestos en libertad sin sufrir mayores quebrantos físicos. Los exiliados están al cuidado de un comisionado de las Naciones Unidas.

Los derechos humanos constituye en Estados Unidos asunto de preocupación, particularmente, en un período de elecciones presidenciales.

Se elevó a 50 el número de muertos en Sudáfrica

Hubo más incendios de vehículos, saqueos y acciones de pillaje

JOHANNESBURGO (Sudáfrica), 17 (Télam-AFP-Ansa-APA-EFE-RL). — Más de 50 personas murieron y 250 resultaron heridas desde que comenzaron ayer los disturbios raciales en Soweto, suburbio negro de Johannesburgo, y que amenaza con transformarse en un motín incontenible y generalizado.

El anuncio fue hecho hoy aquí por la agencia de prensa sudafricana "Sapa" y según la misma, las cifras de la catastrófica violencia desatada desde ayer, cuando estudiantes y niños negros protestaban por una disposición oficial, fueron estimadas extraoficialmente como "prudentes".

Depredaciones tras los choques

JOHANNESBURGO, 17 (U.P.I.). — Millares de bulliciosos revoltosos negros se enfrentaron hoy a la policía, atacaron edificios, incendiaron automóviles y saquearon comercios, en el segundo día consecutivo de iracundas manifestaciones antigubernamentales.

La policía abrió fuego ayer contra escolares que organizaron una manifestación de protesta contra la imposición oficial del afrikaans —la lengua neerlandesa de sudáfrica— en las escuelas. Los negros consideran al afrikaans como un símbolo de la opresión blanca.

Los disturbios aumentaron hoy reduciendo a sectores de Soweto, el municipio negro de las afueras de Johannesburgo, a escombros de los que se levantan columnas de humo. Numerosos edificios sufrieron destrozos, y por lo menos 40 camiones fueron volcados e incendiados.

Los servicios de transportes quedaron suspendidos y la policía estableció un cordón en torno de toda el área.

Refuerzos policiales en vehículos blindados y helicópteros de la fuerza aérea que sobrevuelan el lugar lanzando gases lacrimógenos sobre los revoltosos, no lograron evitar los desmanes, pillaje y atentados incendiarios. Pero lograron repeler un ataque de manifestantes que, arrojando piedras y esgrimiendo cuchillos, trataron de apoderarse del hospital Baragwanath para negros, situado en las afueras de Soweto.

Estos hechos de violencia son los peores que se registran en Sudafrica desde 1960, cuando la policía dio muerte en una tarde a 69 revoltosos negros. La violencia de hoy se propagó al centro de Johannesburgo, donde la policía cargó con garrotes contra una multitud de estudiantes que protestaba contra la acción policial en Soweto.

El diario "Star", de Johannesbusgo, citó a un testigo diciendo que había presenciado cómo la policía hacía fuego contra los revoltosos, con sus armas automáticas. "La policía abrió fuego sin advertir, y ví caer a varias personas", manifestó el testigo. "Los miré y tres parecían estar muertos".

Unidades del ejército sudafricano, apostadas a unos cinco kilómetros del municipio de un millón de habitantes, fueron colocadas en estado de alerta. Mientras que dentro del mismo, unos 1.200 policías blancos y negros tratan de restablecer el orden.

El jefe de policía de Soweto, coronel Johan Greber, advirtió a la población blanca que se mantenga alejada de la zona. Igualmente se pidió a los blancos que residen en suburbios meridionales, a varios kilómetros de Soweto, que permanezcan en sus casas. Más de 125 negros han sido arrestados.

Incidentes en otra localidad

JOHANNESBURGO, 17 (UPI) Varios cientos de negros promovieron incidentes en las últimas horas de hoy en la localidad de Kagiso, 32 kilómetros al este de esta ciudad, informó la policía.

De acuerdo con la versión policial, los negros iniciaron el saqueo de diversos comercios en Kagiso, mientras las fuerzas policiales adoptaban una actitud de pasividad.

Varios bares fueron destruidos y las autoridades indican que al caer la noche la situación seguía siendo imprecisa.

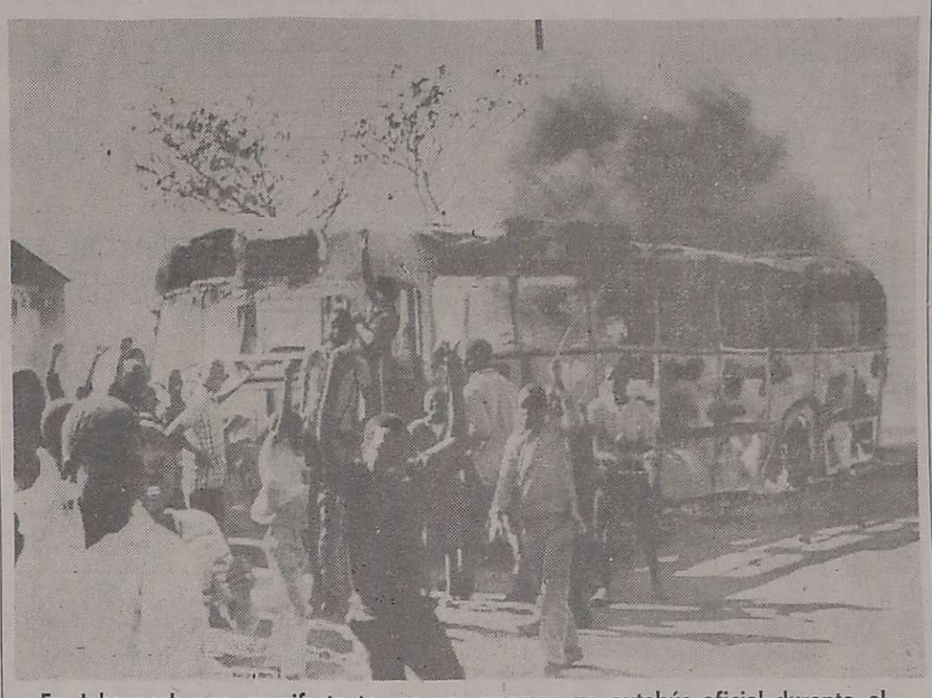

En Johannesburgo, manifestantes negros queman un autobús oficial durante el segundo día de disturbios y demostraciones hostiles al gobierno. (Radiofoto de UPI).

Se realizará hoy reunión de gabinete

BUENOS AIRES, 17 (Télam) — El jefe del Estado, teniente general Jorge Rafael Videla, presidirá mañana, a partir de las 9, en la sala de situación de la Casa de Gobierno, la habitual reunión de los viernes con los integrantes del gabinete nacional.

Con excepción del titular de Economía, que se encuentra en los Estados Unidos de América, asistirán todos los ministros del Poder Ejecutivo y los secretarios de Estado del área presidencial.

Previamente a la reunión del gabinete, el teniente general Videla, atenderá, desde hora temprana, diversos asuntos de gobierno que requieren su atención y que le serán presentados por sus colaboradores inmediatos.

En horas de la tarde, a las 16, el presidente de la Nación recibirá al ministro de Bienestar Social, contraalmirante Julio J. Bardi, y a las 17.30, hará lo propio con el canciller, contraalmirante César Guzzetti.

Videla preside el 20 los actos centrales de a jura de la bandera

BUENOS AIRES, 17. (NA). — En todas las guarniciones militares del país se realizarán el domingo próximo las ceremonias de jura de la bandera por parte de los cadetes, aspirantes y soldados de la clase 1955 que cumplen servicio en las filas del Ejército y cuyo acto central se cumplirá en la ciudad de Rosario con la presencia del teniente general Jorge Rafael Videla.

En esta ceremonia, que se efectuará a las once junto al monumento a la Bandera, participarán efectivos del Colegio Militar de la Nación; del Liceo General Belgrano; de la Escuela de Suboficiales Sargento Cabral; del Regimiento de Granaderos a Caballo, del Regimiento I de Infantería "Patricios" y de la Agrupación de Ingenieros Anfibios 601.

También lo harán efectivos de la Armada Nacional y de la Fuerza Aérea Argentina.

El cuerpo de cadetes del Colegio Militar de la Nación, jurará en la ciudad bonaerense de Luján, en tanto que la Agrupación Trompas lo hará en la calle 25 de Mayo de la localidad de San Martín, también de la provincia de Buenos Aires.

El Regimiento I de Infantería "Patricios" lo hará a las 11.30 en el Parque de los Patricios; el de Granaderos a Caballo, a las 10.30 en la plaza San Martín; el 3 de Infantería, a las 11, frente al Convento Santo Domingo y la Agrupación Comando y Servicio del Estado Mayor General, en la plaza de Armas del Comando General del Ejército, todos en esta capital.

A su vez, los Regimientos 6 y 7 de Infantería, lo harán en Mercedes y La Plata; el Grupo de Artillería I, en Ciudadela; la Compañía de Comunicaciones 10, en la plaza de Armas del Regimiento I de Infantería; y el Batallón de Intendencia, en El Palomar.

La OEA rechazó toda forma de presión o amenaza comercial

El próximo periodo de sesiones se realizará en Grenada

SANTIAGO (Chile), 17 (Télam). — La Asamblea General de la Organización de Estados Americanos (OEA) se pronunció hoy contra el peligro que entraña para los países de la región la ley de comercio exterior de los Estados Unidos y acordó realizar su séptimo período ordinario de sesiones en Grenada, el miembro más joven del organismo.

La cuarta sesión plenaria de la OEA reunida aquí aprobó en total 15 proyecto de resolución, que incluyen la esperanza de que las negociaciones panameño-estadounidense —sobre el canal interoceánico, finalicen este año.

El problema de la ley de comercio exterior fue considerada por la cuarta comisión a cargo de los Asuntos Económicos y Sociales y, en su resolución la Asamblea General expresó su preocupación ante el hecho de que el Ecuador y Venezuela continúan discriminados del sistema de preferencias que contempla dicha ley.

En el documento sancionado en la sesión plenaria que presidió el canciller chileno, vicealmirante Patricio Carvajal, la OEA expresó su desaliento porque Estados Unidos no hubiera escuchado "las múltiples exhortaciones efectuadas" para que esos dos países dejen de ser discriminados. "Lo cual continúa perturbando las relaciones interamericanas".

La resolución manifestó también la incertidumbre de los países latinoamericanos ante los alcances peligrosos que contiene esa ley para la región. Y rechazó firmemente "toda forma de presión o amenaza".

"El respeto por la dignidad del hombre"

SANTIAGO (Chile), 17 (U.P.I.). — La Sexta Asamblea Interamericana, en vísperas ya de su clausura, pasa a la historia de las relaciones hemisféricas como la reunión en que America Latina y Estados Unidos analizaron sin ambages el políticamente delicado pero también inocultable problema de la violación de los derechos humanos.

Es cierto que el punto focal de ese análisis fue Chile, país que en los últimos seis años ha vivido y vive un proceso político que lo hace un caso especial en América Latina, motivo por el cual su gobierno es defendido por sus simpatizantes con la misma vehemencia con que lo critican sus opositores.

Es cierto también que la resolución sobre Chile eventualmente aprobada por la reunión anual de la organización de Estados americanos es el producto de un pacto de caballeros y refleja la reafirmación de una de las más altas sólidas tradiciones del organismo regional: el consenso.

Pero asimismo es un hecho, tal como lo hizo constar el informe anual de la Comisión Interamericana de Derechos Humanos (CIDH), que Chile no es el único país hemisférico en que la situación de esos derechos no es lo que se podría considerar como ideal. (La CIDH, de hecho, emitió un informe sobre Cuba, que es tanto o más crítico que su estudio sobre Chile).

El respeto por la dignidad del hombre está declinando en demasiados países de nuestro hemisferio", deploro aquí el secretario de Estado norteamericano, Henry A. Kissinger, al reconocer que ningún país, pueblo o sistema político "puede pretender exhibir antecedentes perfectos en el campo de los derechos humanos".

El jurista y diplomático venezolano Andrés Aguilar, presidente de la CIDH, habló del "cuadro de violencia" que impera en muchos países de la región.

"En este cuadro de violencia —dijo aquí Aguilar—, al citar el análisis de la CIDH— la vida, la libertad y la seguridad

(Pasa a la Pág. 2, Col. 7ª)

Incendiaron en Milán 3 sedes de derechistas

El político portugués Soares habló en un acto

ROMA, 17 (UPI). — El partido Demócrata Cristiano prevaleció hoy sobre los socialistas y comunistas, y logró el aplazamiento de las audiencias judiciales sobre los supuestos sobornos de la compañía estadounidense Lockheed hasta después de las elecciones generales del domingo y lunes.

Ante el temor de que las audiencias públicas podrían costarle votos, los demócrata cristianos, con el apoyo de los liberales y social demócratas, lograron que las audiencias fueran aplazadas hasta el 24 de junio.

Los comunistas y socialistas piden el arresto inmediato del ex ministro de Defensa Mario Tanassi, un social demócrata, y el interrogatorio del ex primer ministro Mariano Rumor, un demócrata cristiano.

Tanassi y Rumor, junto con el ex ministro de defensa Luigi Gui, un demócrata cristiano, han sido acusados de recibir 1.800.000 dólares por su participación en la venta de aviones de transporte de la Lockheed a Italia entre 1969 y 1971.

El periódico comunista L'Unitá, denunció la decisión de la comisión parlamentaria de aplazar la acción judicial como "una operación vergonzosa". El diario de Turín "La Stampa" la llamó "Un serio error".

Los extremistas de izquierda interrumpieron en varias ocasiones a Rumor durante un discurso que el ex primer ministro pronunció esta mañana en Roma, y se produjeron actos de violencia aislados en otras partes de Italia mientras los partidos realizaban sus últimas concentraciones antes de los comicios.

Grupos extremistas de izquierda destruyeron y luego incendiaron tres oficinas derechistas en Milán luego que el neo-fascista movimiento social realizó una concentración en esa ciudad. Los bomberos dominaron rapidamente las llamas.

En Roma, los socialistas atrajeron a unas 4.000 personas a su última concentración, que incluyó un discurso del secretario general del partido socialista portugués, Mario Soares.

El líder socialista italiano, Francesco de Martino, nuevamente hizo un llamado a la formación de una amplia coalición de gobierno, incluyendo a los comunistas.

De Martino dijo que ese gabinete adoptaría un programa de emergencia para superar la crisis económica y el estancamiento político en que se ve sumida Italia.

El partido comunista ha presentado la misma propuesta, pero los demócrata cristianos dicen que, si mantienen su hegemonía después de las elecciones, no permitirán la participación de esa colectividad en el gobierno.

De Martino criticó la intervención de Estados Unidos y del Vaticano en el proceso político.

Pronósticos sobre las elecciones y la crisis

ROMA, 17 (UPI). — Los resultados de las cruciales elecciones generales del domingo y lunes próximos probablemente no se conocerán sino hasta varias semanas despues.

Los comicios sólo determinarán el poderío relativo de los nueve principales partidos políticos. El gobierno que se formará después dependerá de las negociaciones entre las colectividades, las que seguramente serán prolongadas y difíciles.

Es posible que se inicie una larga variedad de gobiernos de coalición, y no hay garantía de que ninguno de ellos resolverá la crisis económico-política que afecta a Italia.

Algunos observadores políticos dicen que el nuevo gobierno podría resultar de una debilidad tal, que sería necesaria una nueva ronda de elecciones dentro de un año.

Los sondeos de opinión pública señalan que un 20 por ciento de los electores aún no han decidido por qué partido se inclinarán por lo que es difícil pronosticar con certeza si serán los comunistas o los demócratas cristianos los triunfadores.

El Presidente recibió a Alejandro Orfila

La entrevista tuvo casi una hora de duración

BUENOS AIRES, 15 (Télam) — El presidente de la Nación, teniente general Jorge Rafael Videla recibió esta tarde al secretario general de la Organización de Estados Americanos (OEA), Alejandro Orfila, en una entrevista de casi una hora donde se habló de "temas generales".

En un diálogo con los periodistas al término del encuentro, Orfila respondió a una pregunta sobre la imagen argentina en el exterior, expresando que "está dada por el cálido recibimiento que gozan las delegaciones oficiales que van al extranjero".

El secretario general de la OEA reveló que en la audiencia había hablado de "temas generales" con el teniente general Videla.

Por otra parte, explicó su visita a su país manifestando: "me pareció que estando en América y ya que desde noviembre que no venía a la Argentina, era mi obligación pasar por aquí".

En su diálogo con los periodistas frente a la Casa de Gobierno, Orfila indicó que la imagen de la Argentina en el exterior "es la de un país que vive un momento muy especial. No obstante —añadió— lo positivo se refleja a través de hechos como el recibimiento que tuvo el ministro de Economía José Alfredo Martínez De Hoz, en Washington".

Ante otra pregunta, expresó: "Personalmente, siento la obligación de ayudar a mi país, si bien eso está limitado por la naturaleza del organismo que presido".

La entrevista del presidente de la Nación con el titular de la OEA, quien arribó anoche a esta capital, se inició a las 17, prolongándose por espacio de casi una hora. A su término, y luego del breve contacto con los periodistas, Orfila se retiró a pie de la Casa de Gobierno, acompañado por un reducido grupo de personas.

Se intensificará el control de menores en lugares públicos

BUENOS AIRES, 17 (NA). — "Desplegaremos todo el esfuerzo necesario para revitalizar los sistemas de prevención y asistencia en beneficio de los menores", afirmó en rueda de periodistas, el titular de la Secretaría de Estado del Menor y la Familia, doctor Florencio Varela.

Reafirmó que en todos los casos se procurará evitar la internación de los menores "pues ello debe ser el último de los remedios".

Reveló que el plantel de personal del área del menor y la familia suma cuatro mil quinientos agentes, y que los institutos de la jurisdicción están aplicados veinticinco a menores, nueve a ancianos y tres a no videntes.

Detalló también que se intensificará el control de menores en lugares públicos, la actividad de los centros de acción familiar, la familia sustituta, los hogares sustitutos y los programas de apoyo y subsidios a la familia en ciertas emergencias.

Las perspectivas económicas giran en torno de la dinamización del agro

BUENOS AIRES, 17. — La misión financiera argentina que encabeza el ministro de Economía, doctor José Alfredo Martínez de Hoz, ha llevado impreso al exterior un informe donde constan los principales documentos oficiales en materia de política económica y los programas y perspectivas en esta área. El carácter sintético y la llaneza que adquiere un texto de esta naturaleza —destinado a ser presentado ante el mundo financiero internacional— permite evaluar con precisión, la estrategia de la conducción económica.

El capítulo correspondiente a las "perspectivas para 1976", se inicia señalando que el proceso recesivo iniciado en 1975 impide un desenvolvimiento a pleno de la actividad económica durante el año en curso. Entre las industrias que serán especialmente afectadas por la coyuntura se menciona a la metalúrgica básica y la automotriz. Sin embargo, se interpreta que como la capacidad productiva no ha sido afectada en lo sustancial, cabe prever la recuperación a mediano plazo.

El eje del proceso

El sector agropecuario es considerado el eje del proceso de recuperación. Se estima que su evolución favorable revierta la tendencia negativa del producto bruto interno ya para la segunda mitad de 1976. Asimismo, se confía que la demanda derivada de esta área, compense en parte el menor consumo global.

A continuación se plantea con todo rigor la política de saneamiento en marcha, apoyado en la reducción del consumo global.

Este va dirigido tanto a contener la presión sobre los precios como a generar saldos exportables. Se afirma al respecto que el limitado aumento de salarios concedido recientemente, tiende a mantener el consumo dentro de márgenes compatibles

(Especial para NA, por Horacio Lachman)

con el objetivo en materia de desaceleración del aumento de los precios.

Desde el punto de vista monetario, también se procura limitar la expansión a una tasa compatible con una rápida caída de la inflación. Dado que la expansión originada en el desequilibrio presupuestario es aún grande, se maneja el crédito al sector privado como variable de ajuste.

Política transitoria

Se estima, sin embargo, que esta política restrictiva será transitoria porque la reforma impositiva y la eliminación del personal excedente del sector público, permitirán un saneamiento fiscal.

En cuanto al sector externo, la política tiende a fijar tipos de cambio que alienten las exportaciones y depriman las importaciones.

De este análisis lo más importante, sin duda, es el papel protagónico asignado al agro.

Se parte de reconocer la naturaleza recesiva del ciclo y de la necesidad de imponer un programa de saneamiento que desaliente el consumo, contenga el crédito, aumente la presión tributaria y encarezca las importaciones. Todas estas medidas naturalmente, tienden a hacer más pronunciada la declinación del nivel de la actividad económica.

Sobre esta realidad, se aspira a que sea la expansión agropecuaria el principal factor dinamizante que permita la recuperación.

Una mayor producción agropecuaria no sólo permitirá las mayores exportaciones necesarias para pagar la deuda externa. La mayor cantidad de divisas ingresadas al país por este sector, será canjeada por pesos en el Banco Central. Ello, como lo señaló recientemente el ministro de Economía, determinará una expansión monetaria que al mejorar la liquidez de la economía será un factor de recuperación. Se espera para fin de este año este efecto estimulante.

En segundo lugar, como lo menciona el informe, los mayores ingresos del sector agropecuario determinarán una demanda derivada. Esta constituiría un estímulo para los sectores proveedores.

Esta situación constituye un privilegio, pero también una responsabilidad para el sector agropecuario. Sin embargo, más allá de la respuesta subjetiva que den los empresarios agropecuarios, se advierte que de todas formas la recuperación será lenta.

Ello se explica porque la incidencia del agro en la demanda interna es relativamente reducida. Un aumento de la producción agropecuaria puede concretarse con escasa mano de obra adicional y una reducida compra de insumos y equipos a la industria. Por ende, la bonanza del agro tiene poca difusión en el resto de la economía.

La estrategia elegida

En segundo lugar está probado que las importantes inversiones que exige un aumento sustancial de los volúmenes de producción del sector, exigen una política de estímulos que se mantenga inalterable a lo largo de varias cosechas. No basta un año bueno para justificar riesgosas inversiones, luego de un período previo de condiciones poco estimulante.

Por ende, de la propia naturaleza de la estrategia elegida por la conducción económica, se desprende que la recuperación no será rápida. Esto lo advierten los sectores industriales para quienes la salida de la recesión se hallará sólo en las postrimerías de 1977.

No se advierten soluciones en la industria automotriz

Afírmase que de no revertirse la situación se podrían tomar medidas de elevado costo social

BUENOS AIRES, 17 (NA).— Creciente preocupación se advierte en los medios empresarios de la industria automotriz ante la prolongación de la crisis que afecta al sector y que, sin soluciones a la vista, puede llevar a la adopción de nuevas medidas destinadas a limitar la producción.

Recientemente, varias grandes plantas acusaron los efectos de la recesión que se observa en la venta de unidades nuevas, al prescindir algunas de ellas de cierto número de operarios, y disponer también interrupciones o reducciones en su labor.

Así, Ford Argentina despidió a unas 400 personas, y luego adelantó el período de vacaciones que normalmente se otorga en verano, adicionándoles dos semanas de suspensión, con lo que paralizó su planta de General Pacheco por el término de 35 días.

Por su parte, la empresa Safrar, productora de los automóviles Peugeot y Renault Argentina, establecida en Córdoba, redujeron la semana laboral a cuatro días, por un período no determinado.

A su vez, General Motors, fabricante de las unidades Chevrolet, también dispuso un número no precisado de despidos, existiendo indicios de que en los próximos días podría interrumpir sus actividades utilizando un procedimiento similar al de Ford.

Panorama sin cambios

Sin embargo, y pese a su inevitable costo social, estas medidas parecen no haber resultado suficientes para revertir la situación ,y ni siquiera para paliarla.

En efecto, fuentes empresarias revelaron que ya próximo a concluir esta semana el paréntesis abierto por Ford en su producción, la empresa afronta un panorama que difiere muy poco del que motivó la adopción de esa medida.

Al respecto indicaron que al iniciarse el período de vacaciones anticipadas, la marca tenía acumulado un stock de ocho mil unidades, que al presente, luego de cinco semanas de inactividad, se ha reducido sólo a siete mil. El cuadro, en consecuencia, es bastante similar al de hace un mes y medio, con el agravante de que ya no se puede echar mano al recurso de las vacaciones.

En las restantes plantas la situación es bastante similar y según datos que trascendieron, el stock conjunto de las diversas marcas de automóviles que se producen en el país supera al día de hoy las 30 mil unidades.

Una fuente empresaria estimó que para colocar ese número de vehículos en el mercado, al ritmo que acusaron las ventas durante el mes de mayo último, —7.000 unidades— serán necesarios cuatro meses, debiendo tenerse en cuenta que en lo que va de junio no se observó reacción favorable en la demanda, sino más bien todo lo contrario.

La exportación

Por lo demás, tampoco puede pensarse en la exportación como una solución de fondo al problema, dado que los vehículos argentinos, cuyo costo de producción es comparativamente elevado con respecto a los que elaboran los grandes centros industriales de Estados Unidos, Europa y Japón, no pueden ir más allá de los países limítrofes, que en el mejor de los casos podrían absorber en conjunto un 15 por ciento de la producción local.

Aunque la crisis de la industria automotriz argentina es sin duda una manifestación de la crisis económica del país luego de varios años de desgobierno, tiene la particularidad de que en ella se conjugan una serie de circunstancias que obran a la vez como causas y efectos, en un círculo vicioso que por ahora no parece fácil quebrar.

Tomando dicho círculo por cualquiera de sus partes, como por ejemplo, la retracción de las ventas, se encontrará que esta última es consecuencia del pronunciado aumento operado en el precio de las unidades, y éste a su vez, del aumento de costos provocado por la caída de la producción determinada por la merma de las ventas, con lo que se retorna al punto de partida.

En la actualidad, la industria terminal del automotor, es decir, las fábricas que producen automóviles y camiones, ocupa a unas 58 mil personas, y las que producen autopiezas unas 61.000.

Preocupación

Ambos núcleos constituyen la masa laboral más directamente afectada por la situación, aunque desde luego podrían agregarse también a quienes están ocupados en otras manufacturas subsidiarias, como las de neumáticos y otros elementos que hacen al conjunto del automotor y su comercialización.

Es precisamente la situación de esos trabajadores lo que más preocupa en estos momentos tanto a los empresarios del ramo como a las autoridades nacionales, que coinciden en el propósito de evitar a todo trance la decisión de nuevos despidos.

En los medios allegados al sector automotriz existe el convencimiento de que los dos próximos meses serán de muy agudas dificultades, las cuales obligarán a las empresas y al gobierno a extremar sus recursos para no desembocar en soluciones cuyo costo social sería muy elevado.

El secretario de Estado de la Unión, Henry Kissinger, señala una zona en un mapa de el Líbano durante una declaración que prestó ante el Comité de Relaciones Internacionales. Kissinger dijo que Estados Unidos decidirá en las próximas 36 horas si se evacuará a los estadounidenses que se encuentran en el Líbano, tras el asesinato del embajador Francis E. Meloy (hijo). (Radiofoto de UPI).

Llegó a París el presidente sirio

PARIS, 17. (UPI). — El presidente de Siria, Hafez Assad, y el de Francia, Valery Giscard D'Estaing, rodeados de extraordinarias medidas de seguridad, iniciaron hoy conversaciones sobre la forma de restablecer la paz en el Líbano.

En declaraciones con motivo del arribo de Assad a la capital francesa, ambos mandatarios se comprometieron a hacer todo lo posible para ayudar a pacificar a aquel país del Medio Oriente, que se debate en una guerra civil que ya lleva más de un año.

Assad, en su primera visita a una capital occidental, defendió la intervención militar de su país en el Líbano, y elogió la oferta francesa de dar toda la ayuda que pueda para restablecer la paz en esa nación.

Según funcionarios franceses, Giscard D'Estaing instará a que Assad apoye el ofrecimiento del gobierno galo de convocar cuanto antes en París una conferencia de mesa redonda, a la que concurran los líderes de todas las fracciones envueltas en el conflicto.

En una medida que no tiene precedentes, las autoridades asignaron a más de 5.000 agentes de policía para la protección de Assad contra cualquier posible ataque terrorista.

Por primera vez en una visita oficial, la policía clausuró todas las avenidas y calles adyacentes al Palacio Presidencial del Elíseo y de la vecina mansión Marginy, donde se alojan los visitantes distinguidos.

Durante la conferencia en Marginy quedó suspendido en las inmediaciones toda la circulación de automóviles y de peatones, causando grandes embotellamientos de tráfico en el área.

Policías especializados, provistos de armas de largo alcance y de trasmisores portátiles, fueron apostados en los tejados que rodean a ambos edificios.

Las medidas de seguridad que se habían planeado originalmente para la visita de Assad se hicieron más severas después que la embajada siria informó que desconocidos robaron anoche dos de sus limusinas.

Francia, antigua gobernante colonial tanto de Siria como del Líbano, reiteró el martes que está pronta a enviar al área fuerzas de paz, si las partes están de acuerdo.

Siria lanzó otra ofensiva en el Líbano

EL CAIRO, 17. (Télam-AFP). — Las fuerzas sirias en El Líbano apoyadas por fuego de artillería pesada lanzaron hoy una importante ofensiva entre la planicie de Bekaa y la montaña, anunció aquí la oficina de El Fatah.

El comunicado precisó que las tropas sirias intentaron lanzar el grueso de sus efectivos en la región situada entre la planicie de Bekaa y la montaña.

Serían de Beirut los asesinos del embajador

Lo anunciaron así los palestinos. Organizan la evacuación de personal de 2 sedes diplomáticas

BEIRUT, 17 (UPI). — Tres libaneses confesaron haber dado muerte ayer al embajador de Estados Unidos, Francis Meloy, al consejero económico de la misión, Robert O. Waring, y al chofer libanés de la representación diplomática, según informó hoy la Organización para la Liberación de Palestina (OLP). Agregó que los asesinatos "formaban parte de un complot" y que los criminales estaban "trabajando para otros".

Simultáneamente con el anuncio de la OLP, las embajadas de Gran Bretaña y Francia estaban atareadas organizando convoyes para la evacuación del personal de sus misiones diplomáticas.

Un vocero de la embajada de Estados Unidos dijo que la evacuación de estadounidenses estaba siendo considerada, pero que aún no se había tomado una decisión al respecto. Añadió que Estados Unidos "estaba al tanto de los planes británicos y en estrecho contacto con ellos".

En Wáshington, el Departamento de Defensa dijo que dos portaviones de la Sexta Flota estaban a la espera en el Mediterráneo Oriental al alcance del Líbano, y que cuatro helicópteros y tres aviones transporte Hércules C-130 estaban preparados en Chipre.

El secretario de Estado Henry A. Kissinger, declaró que "dentro de las próximas 36 horas" se decidiría si evacuar o no a los 1.400 norteamericanos que aún quedan en el Líbano.

Un vocero de la OLP dijo en conferencia de prensa que tres libaneses armados que fueron arrestados por agentes de seguridad palestinos confesaron haber asesinado a Meloy, el consejero económico Robert O. Waring y el chofer libanés y guardaespaldas de la misión diplomática.

El vocero dijo que los tres estaban aún siendo interrogados, porque "ha quedado en claro que su crimen era parte de un complot". "El suyo no fue un acto aislado", dijo el portavoz de la OLP. "Estaban trabajando para otros. Todavía estamos tratando de determinar para quién".

Formuló el gobierno una desmentida

BUENOS AIRES, 17 (NA). La secretaría de Información Pública de la Presidencia de la Nación, desmintió hoy una información que publicó en su edición de la fecha el matutino "La Prensa".

El texto de la desmentida es el siguiente: "Ante la versión publicada en el matutino "La Prensa" del día de la fecha, respecto del tema que habría sido analizado durante el almuerzo que el señor presidente de la Nación brindara a los miembros de la Corte Suprema de Justicia, la secretaría de Información Pública desmiente categóricamente tal información".

Analizarán los problemas más urgentes que afligen a las provincias el 28

BUENOS AIRES, 17 (Télam). — Entre el 28 y el 30 del actual mes tendrá lugar en el salón de los escudos del Ministerio del Interior, en esta capital, un encuentro entre el titular de esa cartera, general de brigada Albano Harguindeguy, y todos los gobernadores de provincia, según se supo en fuentes de ese ministerio.

De las reuniones programadas participarán, asimismo, los ocho ministros del Poder Ejecutivo nacional, los que tendrán a su cargo sendas exposiciones sobre la situación en que se hallan sus respectivas áreas.

Durante el curso de las distintas entrevistas, según se supo, se efectuará una evaluación de los problemas más urgentes que afligen a las provincias y se arbitrarán soluciones a los mismos.

El temario definitivo del encuentro con los gobernadores está siendo confeccionado actualmente en el Ministerio del Interior, estimándose que el mismo quedaría concluido en los primeros días de la semana venidera. Un vocero de la cartera política del gobierno señaló que las deliberaciones serán clausuradas, el 30 del actual mes, por el presidente de la Nación, teniente general Jorge Rafael Videla, quien en la oportunidad impartirá directivas a los gobernadores.

Designaron al titular de la Caja de Ahorro

BUENOS AIRES, 17. (NA). — El coronel (RE) Héctor Enrique Walter fue designado presidente de la Caja Nacional de Ahorro y Seguro.

La información oficial consigna que ese nombramiento se realizó en base a la propuesta efectuada por el Ministerio de Economía.

Los planes de Bienestar en el interior estudiaron

Bardi se entrevistó con ministros del área

BUENOS AIRES, 17 (Télam). — Concluyó esta noche la primera jornada de labor dispuesta por el ministro de Bienestar Social de la Nación, contraalmirante Julio Juan Bardi, para tratar con ministros provinciales del área, la situación general del país en la materia.

Promovióse la reunión para realizar "una evaluación real sobre las necesidades de cada provincia en los sectores de competencia de dicho departamento de Estado y, en particular, de las más urgentes".

Se incluyó el análisis de la marcha de los planes y programas encarados por Bienestar Social en el interior, para contar con elementos valederos y establecer las prioridades a seguir en el cumplimiento de las políticas fijadas, al tiempo que se implementarán los proyectos que resulten necesarios por las vías más convenientes.

La actividad del ministro Bardi en tal sentido, se dividió en dos etapas.

Por la mañana, a las 11, recibió al ministro de Bienestar Social de la provincia de Buenos Aires, coronel médico (RE) Joseba K. de Ustaran y al secretario de Salud Pública de la Municipalidad de la ciudad de Buenos Aires, capitán de navío (médico) Enrique Ortega.

A la tarde, a las 15, entraron al despacho del contraalmirante Bardi los titulares de Bienestar Social de las provincias de Entre Ríos, La Pampa y Santa Fe, teniente coronel (médico) Marcelo J. Beret; coronel Carlos A. Amezaga y comodoro (R) Raúl J. Fraga, respectivamente.

En ambas sesiones se consideraron temas comunes a las provincias representadas. Entre ellos proyectos de promoción comunitaria frenados o abandonados por falta de fondos y escasez de personal capacitado.

Respecto del área de Salud Pública se observó, en general la existencia de infraestructuras obsoletas, obras paralizadas por falta de fondos y lucha contra grandes males —rabia y chagas-mazza, entre otros— paralizadas por idénticos motivos. Según se informó.

En Seguridad Social se observaron leyes de privilegio que "sobrecargan el sistema, tanto por exceso de beneficiarios con relación a las posibilidades administrativas de las cajas, como por el deterioro de la relación entre la población activa y pasiva". Se reconoció, además, el bajo nivel oficial para reforzar el sistema.

En el área del menor y la familia fueron detectados una gran cantidad de planes abandonados por falta de fondos.

En otro importante campo de Bienestar Social, la vivienda, se observó una compartida situación crítica por déficit de cantidad y calidad de unidades habitacionales y fundamentalmente la falta de fondos para continuar los planes habitacionales.

Por último, en Deportes y Turismo, se destacó "la ausencia de planes y de medios para desarrollar la infraestructura y el fomento de la actividad amateur".

OEA

(Viene de la Pág. 1º)

de las personas... están en constante peligro y son frecuentemente vulnerados".

Pero el debate sobre los derechos humanos de la VI Asamblea Interamericana giró en torno a Chile, en que existe una situación que —en opinión de la CIDH— "contribuye a mantener un estado de espíritu colectivo que obstaculiza la restauración plena de los derechos humanos".

Si esta crítica está justificada o no depende, en última instancia del punto de vista de quien la está analizando.

Mercado cambiario

BUENOS AIRES, 17 (Télam). — Las cotizaciones de las divisas en los mercados de cambios, fueron las siguientes:

Monedas	Mercado Oficial Comp.	Mercado Oficial Vend.	Mercado Libre Comp.	Mercado Libre Vend.
Inglaterra	248,64	249,79	438,67	448,56
U. S. A.	140,00	140,33	247,00	252,00
Francia	2.956,80	2.977,33	5.216,64	5.347,44
Italia	16,38	16,56	28,90	29,74
España "A"	206,36	213,86	364,08	384,05
España "B"	199,78	207,27	352,47	372,20
Alemania	5.439,00	5.465,85	9.595,95	9.815,40
Finlandia	3.577,00	3.620,51	6.310,85	6.501,60
Holanda	5.121,20	5.147,30	9.035,26	9.243,36
Bélgica fin.	347,90	350,82	613,79	630,00
Bélgica conv.	353,22	355,46	623,18	638,32
Suiza	5.664,40	5.691,78	9.993,62	10.221,12
Japón	46,63	46,88	82,28	84,19
Canadá	143,96	144,44	253,99	259,38
Portugal	449,40	464,49	792,87	834,12
Dinamarca	2.287,60	2.307,03	4.035,98	4.142,88
Noruega	2.525,60	2.545,59	4.455,88	4.571,28
Suecia	3.147,20	3.168,65	5.552,56	5.690,16
Austria	756,00	771,81	1.333,80	1.386,00

La libra esterlina, el dólar estadounidense y el dólar canadiense cotizan por unidad; las restantes divisas cada cien.

Mendoza

El Banco de Previsión Social dio a conocer el extracto de la quiniela, sorteada anoche por la Lotería de Mendoza:

1º	Premio	008
2º	"	454
3º	"	044
4º	"	577
5º	"	717
6º	"	108
7º	"	119
8º	"	829
9º	"	749
10º	"	864
11º	"	224
12º	"	033
13º	"	781
14º	"	160
15º	"	851
16º	"	770
17º	"	072
18º	"	864
19º	"	838
20º	"	847

Acuarell
palabra de Moda.

LOCAL
EN ALQUILER o COMPRA
Zona céntrica. Superficie mínima 40 m2. Moderno. Con estanterías, vidrieras y comodidad para depósito.
OFERTAS UNICAMENTE POR CARTA a:
Garay 482 - Ramos Mejía
(Prov. Bs. Aires)
Absoluta reserva
Garantías a satisfacción
18|6|F|18|6

MORATORIA IMPOSITIVA
VENCE: 30-6-76.
Actualice ganancias, IVA, etc., sin multas, sin indexación. Consúltenos: Tel. 223005. 18|6|C|971|18|6

Continuando con los festejos del
"DIA DEL BIOQUIMICO"
se realizará el Tradicional
TORNEO DE TENIS
el próximo sábado 19 de junio, a las 9.30 horas, en las instalaciones del Mendoza Tenis Club. Inscripción e informes en: Asociación Bioquímica de Mendoza, Colón 430 - P. B. Local 9 - Ciudad - Mendoza.
COMISION DIRECTIVA
18|6|F|88166|18|6

Mirá Flaco!!
HERMIDA
Conoce tu problema, sabemos que no hay plata que alcance. Venite a nuestra fábrica y con $ 6.900
te llevás una entalladísima chaqueta de cuero, forrado con piel
Hermida Fabricantes
GALERIA TONSA
ROTONDA CENTRAL
18|6|F|18|6

EN SAN JUAN
JARDIN PETIT HOTEL
25 DE MAYO 345 - ESTE
Tel. 25825
CATEGORIA ESPECIAL

LATEX
El camaleón
4 COLORES
TIPO EXPORTACION

CRISTALERIAS DE CUYO S. A.
CONVOCATORIA
Convócase a los señores accionistas a la asamblea general extraordinaria, en segunda convocatoria, para el día 1º de julio de 1976, a las 17 horas, en la sede social de calle Montevideo Nº 270 de la ciudad de Mendoza, provincia del mismo nombre, para tratar el siguiente:
ORDEN DEL DIA
1º — Designación de dos accionistas para firmar el acta (Art. 24 de los estatutos sociales).
2º — Aumento del capital social a pesos 49.295.000,— (Art. 188 del decreto - ley 19.550/72 y Art. 3º de los estatutos sociales).
3º — Emisión de acciones en caso de resultar aprobado el aumento de capital (pesos 20.000.000,— en acciones ordinarias, clase "B", colocación a la par. Las nuevas acciones a emitirse gozarán de dividendo por el ejercicio 1976/77).
4º — Reforma y adecuación del estatuto a las disposiciones del decreto - ley 19.550/72.
Mendoza, junio 17 de 1976.
EL DIRECTORIO.
Nota: Se recuerda a los señores accionistas de conformidad con el art. 24 de los estatutos sociales, que para concurrir a la asamblea deberán depositar en la sociedad, calle Montevideo Nº 270, ciudad de Mendoza o en la sucursal Buenos Aires, Avda. Corrientes 485, Piso 5º, Capital Federal, sus acciones o un certificado bancario que acredite su depósito hasta el día 25 de junio de 1976 a las 16 horas (en horario de 9 a 16 horas, de lunes a viernes). De conformidad con las disposiciones estatutarias las acciones de la clase "A" tienen derecho a cinco votos por acción y las de la clase "B" tienen derecho a un voto por acción.
Cristalerías de Cuyo S.A.
JUAN DE DIOS RODRIGUEZ
Presidente
18|6|F|88116|22|6|A

SEPA TODA LA VERDAD FIELMENTE DOCUMENTADA...
Noticias exhaustivamente verificadas.
Fotografías más elocuentes que las palabras.
Revelaciones inéditas sobre hechos y personajes de actualidad en el Nº7 de
REVISTA CASOS
LA REALIDAD AL DESNUDO
MORTALIDAD INFANTIL (2ª Nota) Una cruda realidad!
IDI AMIN Crónica de este pintoresco personaje.
HIDROFOBIA De quién es la culpa?
PAUL GETTY Vida y muerte de un multimillonario.
ISABEL SARLI . . . y Basta.
SALE CON TODO TODAS LAS SEMANAS A $70

GUIA PROFESIONAL

MEDICOS

SANATORIO SAN MARTIN
San Martín 162 - Ciudad
Teléfonos: 29128-291320
ESPECIALIDADES MEDICAS
CLINICA QUIRURGICA
CLINICA MEDICA
GINECOLOGIA Y OBSTETRICIA
TRAUMATOLOGIA
ESPECIALISTA EN GARGANTA - NARIZ Y OIDOS
CIRUGIA DE CUELLO Y TORAX
GASTROENTEROLOGIA
REUMATOLOGIA
NEUROCIRUGIA Y NEUROLOGIA
CARDIOLOGIA
PSIQUIATRIA
CLINICA ONCOLOGICA
VIAS RESPIRATORIAS
TERAPIA INTENSIVA
ANATOMIA PATOLOGICA
ESPECIALISTA EN ALERGIA
ESPECIALISTA DE NIÑOS
UROLOGIA
ESPECIALISTA EN PIEL
Emergencias Médicas
Se Atienden Mutuales
4|6|F|85542|27|6|A

EMERGENCIAS MEDICAS
SANATORIO SAN MARTIN
San Martín 162 - Ciudad
TELEFS. 291218 - 291320
11|6|F|27|6|A

EN SAN MARTIN
Dr. ENRIQUE P. ALVAREZ
VIAS RESPIRATORIAS
Lunes a viernes de 10.30 a 12.30 en Sanatorio Argentino, Brown esq. San Lorenzo, Teléfono 21150. San Martín. 6|6|F|79244|Pte.

Dr. OSCAR E. CAMINOS
Clínica y Cirugía. Obesidad. Várices. Vejez. Enf. Venéreas. Impotencia. Mutuales. Sarmiento 777. Tel. 241768. De 11 a 13 y 17 a 21 horas. 9|1|F-Pte.

Dr. MIGUEL A. CHIRINO ZARATE
PREVENCION DEL CANCER
TRATAMIENTOS
Clínica - Patología mamaria y uterina. Especializado extranjero. Mutuales. Rioja 1856. T. 250237. 18|5|F|69725|Pte.-S

APARATO DIGESTIVO

Dr. NESTOR MATUSCHKA
Clínico. Aparato digestivo, hígado, estómago, intestino, hemorroides. Diariamente desde las 17. Turnos: a los Tels. 291752 y 248241. - Colón 185, 4º piso. 5|4|F|Pte.

Dr. LUIS CHRABALOWSKI
Cirugía. Aparato digestivo. Hígado. Vías biliares. Turnos. Jorge A. Calle 450. Tel. 214441. Ciudad. 6|5|F|Pte.|A

OBESIDAD

Dr. ALBERTO SEVILLA
Director de los Institutos Médicos de obesidad, asma y alergia de Mendoza, Córdoba y Buenos Aires. Obesidad y celulitis deformantes. Várices y hemorroides, tratamientos sin operación y sin dolor Departamentos especializados: Asma, Alergia, Cardiología, Ginecología, Cirugía plástica y estética. Injertos de cabellos (Prof. Tomás Hughes y Edgardo Escobar). Avenida Colón 232. T. 290006 - 241440. Atendemos mutualizados. Horario de 7 a 12 y de 15 a 20 horas. 28|11|F|31160|Pte.

Dr. MARIO R. LEVIN
OBESIDAD.
Director Centro Médico - Modelación corporal - Post parto - Obesidad. - Mutuales. - San Martín 1464, Godoy Cruz. T. 246897. 10|5|F|67097|Pte.

VIAS URINARIAS

Dr. ALBERTO PABLO CORICA
ESPECIALIZADO EN EE. UU.
Enfermedades vías urinarias. Adultos y niños. Colón 532 - Turnos: Teléfonos 240835 y 252553. 29|1|F|29090|Pte.

Dr. IGNACIO J. ROMEO
CIRUGIA VIAS URINARIAS
Cirugía general. Diariamente desde 17 horas. Pedir turno. República de Siria 325. Teléfono 292220. 7|3|F|49557|Pte.

Dr. ANTONIO C. LINARES
UROLOGO
Martín Zapata 572. Turnos: Tel. 231391. 15|6|C|510|14|7

Dr. ALBERTO D. BEKERMAN
ESPECIALIZADO EN EE. UU.
Cirugía, Riñón, Vejiga, Próstata, Genitales. Adultos. Niños. Esterilidad. - 9 de Julio 1189, 2º "15". Turnos: 231915-247445. 20|4|F|62034|Pte.

HOMEOPATIA

Dr. ENZO R. CASTINO
Atiende días 16, 17 y 18 del corriente. San Lorenzo 422. Turnos: Tel. 221826. 15|6|C|951|18|6

PSIQUIATRAS

Dr. JOSE M. SALUSTRO
Enferm. nerviosas - Mentales - Psicoterapia. Julio A. Roca 370. Ciudad. Lunes a sábado 10 a 13 y 17 a 23 hs. Turnos: 254929. 30|5|F|Pte.

VARICES

Dr. SPINETTA REGUERO
Várices. - Trat. no operatorio por electro fulguración. Cirugía Espec. España. Turnos: Junín 218, Barrio Bombal. Tel. 244111. Pte.

ESPECIALISTAS EN SEÑORAS

Dra. ELVIRA AXENFELD
Señoras - Embarazos - Partos: lunes. - Pedir turno. - San Martín 1881. - Depto. 1 - Tel. 216150. 19|2|F|43462|Pte.|A.

GARGANTA, NARIZ y OIDO

Dr. LUIS E. MONETTI
10-12 - 18-21 horas. 9 de Julio 1050. Teléf. 249323. Particular: teléfono 246661. 10|3|F|53157|Pte.

Dr. CORRALES
De regreso viaje estudios Europa, atiende nuevamente - Solicitar turno. Perú 1251. Tels. 257715 y 249447. 6|5|F|66017|Pte.

CIRUGIA ESTETICA

Dr. HUGO SALOMON
Unicamente Cirugía estética funcional de nariz. Clínica Godoy Cruz, Godoy Cruz 333. Teléfonos 215951 y 215952. Mutuales. Pte.|F|D

Dr. J. SANANES
Jefe de servicio Sala 1 Hospital Emilio Civit Cirugía de nariz, mamas, adiposidades, injertos, quemados. Pedir turno. P. B. Palacios 1260 (Ituzaingo). T. 257319-251391. 7|3|F|Pte.|D

ESPECIALISTAS DE LA PIEL

Dr. ALBERTO J. GRINBERG
Enfermedades de la piel. Alergia dermatológica. Horario: lunes a viernes, 17 a 21 hs. Sarmiento 777, Mendoza. 15|7|F|75872|Pte.

Dra. RODRIGUEZ SAA
Piel - Electro depilación - Mutuales. - M. de Rosas 2055. Tel. 230063. - En San Martín: Mármol 373. - Teléf. 21683. 6|5|F|66530|Pte.

ALBERTO TORRES CORTIJO
Ex médico becario Univ. Madrid. Emilio Civit 43. 1er Piso. Turnos de tarde al Tel. 255760. 6|4|F 59285|Pte.

OCULISTAS

Dr. M. MARCHEVSKY
OCULISTA
Consultas de 11.30 a 12.30 y de 15 a 19 horas. Rioja 1130. Tel. 24|996 25|9|F|94036|Pte

Dr. ZALDIVAR
Dra. MISTELI
Nueva dirección: Av. Emilio Civit 685 - Ciudad. - Teléfonos: 257000 - 257100.
30|4|F|64830|Pte

CLINICA DE OJOS
Atendida por
16 Médicos Oftalmólogos y 6 Auxiliares Técnicos Universitarios
Consultorio externo de 8 a 21 hs. Guardias permanentes. Cirugía e internación. Atención de particulares y Mutualidades. Av. España 888, Teléf. 248856. 18.3.F|425|13|Pte.

Dr. ALVAREZ NOQUE
SOLICITAR TURNO
Enfermedades y cirugía de ojos. 9 de Julio 951 - 1er. Piso - Dpto. 5 Tel. 241324 - 241443. 4|6,F|Pte.

ODONTOLOGIA

VICTOR M. PICCIONE
Doctor en odontología. Cirugía de boca y huesos de la cara. Martes y jueves. Sanatorio Policlínico de Cuyo. Tel. 243000. Part. 253547. 1|2,F|Pte.

REUMATISMO

Dr. JULIO F. SANCHEZ
Doctor en medicina (Esp. en Europa). Reumatología, ortopedia y traumatología. Rivadavia 141. Tel. 291994. 2|11|F|23600|Pte.

Dr. MANUEL MENA
Reumatólogo - Enfermedades de columna vertebral, brazos dolorido, ciática. Atiende de 15 a 20 hs. Buenos Aires 226. Lunes a sábados 20|3 Pte.

CENTRO REUMATOLOGIA
Infanta M. de San Martín 56, 4º P. (detrás Correo Central) - Turno tarde - Tel. 240917. - Mutuales. 14|1|F|41196 Pte.

Dr. OSVALDO BIELLER VIOTTI
Reumatología y brucelosis. Lunes a viernes 17 a 20 hs. Miércoles 18 a 20 hs. Espejo 593. Planta baja. Teléfs. 218197 - 220596.

HUESOS

Dr. ARAGONA
Especializado en Italia, Francia, España. Clínica cirugía, huesos, articulaciones Mutualidades. Rivadavia 430. T. 246935. Pat. 241775. 4|2|F|44016|Pte.

ORTOPEDIA

ORTOPEDIA WALDMANN
Soportes y botas para pie plano, corsets para columna, fajas y aparatos para estómago, medias y vendas para várices.
Lavalle 162 - 250661 - Mendoza 19|5|F|69960|Pte.

PARTERAS

LIDIA M. de CUARTAS
PARTERA
25 de Mayo 770, Mendoza. Teléfono 247223. 11|10.F|Pte.

ESTHER C. de SANANES
Partera nacional. Diariamente de 16 a 20 hs. Solicitar turno. Pedro B. Palacios 1260 (Ituzaingo) entre Catamarca y Lavalle. Teléfs. 251303 y 251391. 7|4.F|Pte.|D

CELINA E. M. DE ARNEDO
PARTERA NACIONAL
Catamarca 585, Ciudad. T. 241288. Pedir turno. 29|F|99490|Pte

J. DELIA SANCHEZ GOMEZ
OBSTETRICA NACIONAL
Atiende de 15 a 17 horas, menos sábado. Rivadavia 634. Tel. 241013 6|12|F|Pte

DELIA MASCAREÑO DE GOMEZ
OBSTETRICA NACIONAL
Pedir turno: Pellegrini 945. Godoy Cruz. Teléfono 292214. 2|6|F|85088|Pte

R. SARA GATANI
Obstetra - Parto sico-profiláctico. Entre Ríos 73, 1º P. 15. De 11.30 a 12.30 y de 16 a 20.30 - Teléfonos 214110 y 222253. 4|2|F|44078|Pte.A.

PEDICUROS

CASA SCHOLL
Pedicuros. Calzados. Plantillas. Medias y Vendas para Várices. Todo para el confort del pie. Pedir turno. Montevideo 27. Mendoza. Tel. 246200. 20,8.F|Pte.-A za.

Fue exaltada la figura del almirante Gargiulo

BUENOS AIRES, 17 (NA).— "Muchos fueron los caminos transitados desde aquella negra noche de junio de 1955, todos cargados de peligros, todos difíciles y azarosos, los más preñados de ambiciones y plagados de errores; pero tras ellos hoy se ha cerrado definitivamente una página de historia y avizoramos un futuro de paz, de progreso y de grandeza para esta bendita tierra argentina, tan injustamente vapuleada, futuro que miramos con la misma fe y la misma esperanza con la que nuestro almirante decidió la suerte de la epopeya del 16 de junio, al culminarla con su eroico sacrificio, dejándonos su legado de abnegación, de templanza, de fortaleza y de honor".

Así lo expresó hoy el jefe de Infantería de Marina, contralmirante Luis Alberto Fermani, en el homenaje que la Armada Nacional rindió al almirante Benjamín Gargiulo, con motivo de cumplirse el 21º aniversario de su fallecimiento.

Gargiulo, como se recordará, se suicidó en dependencias del edificio del entonces Ministerio de Marina, la tarde del 16 de junio de 1955, al fracasar el intento revolucionario de derrocar al régimen peronista, intento que, sin embargo, inició el camino que culminó, tres meses después, con la Revolución Libertadora.

La ceremonia, realizada en dependencias de la jefatura de Infantería de Marina, fue presidida por el jefe del Estado Mayor General, vicealmirante Armando Lambruschini y asistieron a ella el ministro de Bienestar Social, ex jefe de ese cuerpo, contralmirante Julio Juan Bardi; altas autoridades navales con destino en esta capital y familiares del almirante Gargiulo.

Registraron en Viena un fuerte sismo

VIENA, 17. (UPI). — Un fuerte sismo, que alcanzó una magnitud de 4,8 grados en la escala abierta de Richter, fue registrado por el Instituto Sismológico de Viena.

El epicentro se situó a 370 kilómetros de la capital austriaca, según dijo un vocero del instituto.

Añadió que el sismo tuvo un "carácter destructivo", siendo imposible durante los primeros momentos la inmediata localización del epicentro, debido a razones técnicas.

Un nuevo proceso contra Isabel Perón se dispuso

Relaciónase con irregularidades en el manejo de fondos reservados a su cargo y alcanza a otros ex funcionarios

BUENOS AIRES, 17 (Télam). — Un nuevo proceso judicial fue dispuesto contra la ex presidente de la Nación, María Estela Martínez de Perón, esta vez por las irregularidades cometidas durante su gestión en el manejo de fondos reservados a su cargo.

El procesamiento fue ordenado por el juez federal, doctor Rafael Sarmiento, y comprendería también al ex secretario técnico y privado de la ex mandataria, Julio Carlos González y al ex subsecretario técnico, Luis M. Caballero, indicaron hoy fuentes judiciales.

Pese al secreto sumarial, pudo saberse que las actuaciones alcanzarían, además, a los ex ministros de Bienestar Social José López Rega, actualmente prófugo de la justicia, y su sucesor, Carlos Alejandro Villone.

El magistrado habría recomendado la captura de López Rega a Interpol y la averiguación del paradero de tres personas más, añadieron las fuentes.

Dos de ellas habrían viajado en su momento a Madrid para llevar dólares al prófugo ex ministro y ex secretario privado de la señora de Perón.

Se trataría de José Vanni, quien fue asesor de gabinete de López Rega, y el médico español José Francisco Flores Tascón, quien atendió al prófugo ex ministro en Madrid, extendiéndole un certificado en el que justificaba su imposibilidad de viajar, cuando fue citado como imputado por el entonces juez federal, Alfredo Nocetti Fasolino.

Estuvieron en "El Messidor" 2 magistrados

SAN CARLOS DE BARILOCHE, 17. (Télam). — Funcionarios judiciales, llegados aquí el pasado martes, viajaron posteriormente por vía lacustre hasta la residencia "El Messidor", ubicada en Villa La Angostura, provincia de Neuquén. A su regreso, registrado esta tarde, no suministraron información sobre el motivo de su viaje.

Los funcionarios son el fiscal de Estado Martín Anzoategui y el doctor Carlos Rodríguez y viajaron a "El Messidor" en compañía del subdirector de la Escuela de Instrucción Andina, accidentalmente a cargo del área militar 524, teniente coronel Carlos Rito Burgoa, según indicaron fuentes generalmente bien informadas.

Medidas cautelares

El doctor Sarmiento habría adoptado además diversas medidas cautelares, que se mantienen en estricta reserva y son cumplidas en el más absoluto secreto, dijeron las fuentes consultadas.

Este nuevo procesamiento de la ex presidente fue dispuesto a raíz de las imputaciones formuladas por el fiscal nacional de investigaciones administrativas, doctor Conrado Saadi Massue, en un dictamen entregado a principios de este mes al Poder Ejecutivo.

El documento incrimina a la viuda de Perón y a dos de sus colaboradores inmediatos — González y Caballero— por violación de los deberes de funcionario público y malversación de caudales públicos en concurso real de hechos. Según medios judiciales, estos delitos son penados de dos a diez años de prisión e inhabilitación absoluta perpetua, de acuerdo con las prescripciones del Código Penal.

En el dictamen sobre irregularidades en el manejo de fondos reservados de la Presidencia de la Nación, el doctor Saadi Massue expresó, que "quedó probado que la ex titular del Poder Ejecutivo había delegado u omitido el control que por ley debía llevar sobre los mismos".

"Resultó evidente así —agrega— que al amparo de esta legislación (de carácter secreto) se habían malversado sin mira ni medida, importantes caudales públicos, pretendiéndose gozar de una injusta e emprocedente impunidad".

"Con los fondos reservados y secretos se atendieron necesidades de índole particular y en otros casos se los utilizó en inversiones ostensiblemente alejadas del fin querido por la ley", añadió el documento.

El dictamen expresó que con ese manejo doloso de fondos públicos "se ha visto agraviada la dignidad de la Nación. Se han conculcado sus más honrosas tradiciones. Se han visto mancillados los más sagrados valores de la nacionalidad. Se ha burlado la soberanía popular, ya que ningún ciudadano, en grandes movimientos de masas o en forma individual, ha podido querer en momento alguno que el gobierno de la Nación incurriera en tan incalificable conducta".

"Se han manejado fondos estatales sin pudor y sin medida, con el consiguiente empobrecimiento del país y la angustia de sus habitantes. Se ha visto empañado el prestigio internacional de la República, otrora tan enaltecido", expresó la Fiscalía de Investigaciones.

Según revelaron fuentes judiciales, el juez Sarmiento deberá recibir declaración indagatoria de la ex presidente y los otros dos coprocesados con relación a esta causa.

Si las diligencias se cumplieran en forma inmediata, se tropezaría con el inconveniente de que la ex mandataria no cuenta aún con abogado defensor. El doctor Isidoro Ventura Mayoral, quien había sido designado para asumir la defensa, declinó el ofrecimiento de la ex presidente por "razones personales".

A 6 extremistas dieron muerte en Bahía Blanca

Enfrentamientos con efectivos del Ejército

BAHIA BLANCA, 17 (Télam). — Seis delincuentes subversivos fueron muertos por efectivos militares en un enfrentamiento producido hoy en esta ciudad.

El anuncio está contenido en un comunicado que lleva la firma del comandante de la Subzona 51, general de brigada Acdel Edgardo Vilas, cuyo texto es el siguiente: "El Comando de la Zubzona 51 comunica que: en la madrugada del día de hoy, 17 de junio, ante una llamada anónima que mencionaba la presencia de dos vehículos estacionados con personas sospechosas en su interior, en las proximidades del parque Independencia, se procedió a efectuar un control en el sector mencionado.

"Al llegar el personal militar a la zona, en un camino que bordea el mencionado paseo se detectó la presencia de dos automóviles con las luces apagadas, ocupados por varias personas, quienes al advertir la presencia de los efectivos militares intentaron eludirlos.

"Al impartirse la "voz de alto", los extremistas intentaron romper el cerco lo que originó un nutrido tiroteo. Posteriormente se comprobó que como resultado del enfrentamiento, los seis delincuentes que ocupaban los vehículos habían caído abatidos por las fuerzas militares.

"Estos portaban el siguiente armamento y material: tres escopetas calibre 16, una de ellas con culata recortada; cinco revólveres calibre 38 largo; una cananá con munición para escopeta; cinco panes de trotyl; una peluca; varios metros de mecha para explosivos; munición en cantidad para las armas que portaban; material bibliográfico y panfletos de la organización subversiva declarada ilegal en primer término. Se procura identificar a los extremistas muertos".

La "Viking 1" emite ya fotografías de Marte

PASADENA, 17 (UPI). — La nave aeroespacial Viking 1, inició hoy la transmisión de una serie de fotografías de la superficie de Marte, que fueron recibidas por los científicos del laboratorio de propulsión a reacción. Si todo sale según los planes previstos, la nave se posará en Martes el 4 de julio.

La Viking 1, una de las dos naves gemelas construidas para este proyecto, partió en dirección a Marte a una velocidad de 9.600 kilómetros por hora. La transmisión fotográfica del disco planetario y de las pequeñas lunas que lo rodean, llamadas Deimos, comenzó cuando el aparato se encontraba a 64.000 kilómetros de la superficie del planeta.

La nave espacial fue programada para que iniciase el sábado a la tarde una amplia órbita alrededor del planeta, reduciendo su órbita dos días más tarde antes de seleccionar el lugar adecuado para su descenso, que coincidirá con la celebración oficial del bicentenario de la independencia de los Estados Unidos.

Una huelga que hizo peligrar el proyecto en el Centro de Goldstone, la estación de seguimientos espaciales de largo recorrido, situada en el desierto de California, terminó ayer cuando el sindicato de electricistas decidió reanudar el trabajo.

Goldstone será una de las tres estaciones terrestres que recibirán la información transmitida por la Viking.

Tras su contacto físico con Marte, la Viking hará análisis automáticos para determinar la composición del medio ambiente y tratará de descubrir la composición del medio ambiente y tratará de descubrir la existencia de forma alguna de vida. Los científicos comentaron que los trabajos se centrarán en torno de la posible existencia de bacterias y las condiciones de vida que puedan permitir su desarrollo.

La Viking 2, construida con la misma función, será puesta en órbita alrededor de Marte el 7 de agosto, posándose el 4 de setiembre. Ambas naves enviarán información hasta el 15 de noviembre, fecha en que el Sol se colocará entre Marte y la Tierra.

Mineros bloqueados por la nieve

VIEDMA, 17. (Télam). — Efectivos de la policía de Río Negro se encuentran en la zona de Maquinchao, a 640 kilómetros de esta capital, para rescatar a un grupo de mineros aislados como consecuencia de las intensas nevadas que se vienen registrando en la denominada "Línea Sur".

Conjuntamente con la patrulla policial, colabora personal de Vialidad Provincial y de la municipalidad de Maquinchao, quienes transitando por caminos rurales han logrado despejar el paraje "Puesto Hornos" que conduce a "Rucu-Luan" permitiendo el paso de vehículos que transportan combustibles y víveres.

Las informaciones recogidas a través de la red policial de radio, son incompletas hasta el momento y se espera la llegada del grupo de rescate, para constatar fehacientemente el número de mineros bloqueados por el temporal y el lugar exacto en el que se encuentran.

Disminuyó la producción de frutas cítricas

BUENOS AIRES, 17 (Télam). — La producción de frutas cítricas acusó en la campaña 1975/76 una declinación promedio del orden del 15 por ciento respecto de la temporada anterior, principalmente a causa de los daños provocados por heladas en las zonas productoras.

La información, proporcionada esta noche por la Secretaría de Agricultura y Ganadería, especifica que se registró una reducción del 33,8 por ciento en la producción de limón (que alcanzó un total de 224.400 toneladas); del 7,6 por ciento en mandarina (212.000 toneladas); del 5,3 por ciento en naranja (690.700 toneladas) y del 11,5 por ciento en pomelo (163.700 toneladas).

Estos volúmenes representan no obstante un aumento con relación al promedio de producción del último decenio, salvo en el rubro naranjas, que acusa una merma del 10,4 por ciento.

STROMBERG CARLSON
TELEVISORES DE 17", 20" y 24" PULGADAS
ESTEREOFONICOS MODELO ALPHA – 1
20 MESES SIN ANTICIPO
AL CONTADO EXCEPCIONALES DESCUENTOS
Rafael Grzona
Pedro Molina 19 · MZA.

un buen asado para la fiesta de PAPA
Asado ____ Kg. $100
Chorizos al champagne ____ Kg. $150
Morcilla valenciana ____ Kg. $100
Parrillada ____ Kg. $70
Carnes de novillo y embutidos de primera calidad
supermercado C.E.C.
UNICO SUPERMERCADO INTEGRAL DE LA ZONA
SEGUNDO BARRIO EMPLEADOS DE COMERCIO
GODOY CRUZ

CASTER
FABRICA DE HERRAMIENTAS ELECTRICAS Y ACCESORIOS
● Taladros de 8 y 10 mm.
● Valija "EL PRACTICO" un pequeño taller portátil en el hogar
El regalo que PAPA desea
DISTRIBUIDOR OFICIAL
SOUTO e HIJO - Julián Barraquero 260 - Mendoza

PRESTAMOS PERSONALES EN EFECTIVO!
EN UN TODO DE ACUERDO A LAS DISPOSICIONES DEL BANCO CENTRAL DE LA REPUBLICA ARGENTINA.
Crédito Integral Montemar s.a.
Soc. de Crédito para Consumo, autorizada por el Banco Central de la República Argentina.
INFORMESE EN HORARIO DE COMERCIO
SAN MARTIN 1152 — MENDOZA

Hoy MAS QUE NUNCA Ud. puede comprar BGH en casa GALLI
Elija de la línea completa en TELEVISORES y benefíciese con nuestra
PROMOCION ESPECIAL 4,5% de INTERES MENSUAL
NUEVOS TELEVISORES BGH. 75
(totalmente transistorizados)
Imagen perfecta Ahora, con FUENTE de ALIMENTACION AUTO-REGULADA ("imagen completa con baja tensión")
Unicos con INSTA-MATIC: ajuste instántaneo de brillo, contraste y vertical!
...y toda la calidad bgh a su alcance, fácilmente en
casa Galli música
SAN MARTIN 1178 - MENDOZA
Consúltenos
bgh GARANTIA DE PRECISION en INGENIERIA ELECTRONICA

PAPA LO MERECE... RODRIGUEZ LO TIENE!
CAMISA VESTIR polyester 80/20 primerísima marca. PARA PAPA $789
CAMISETA O CALZONCILLO pura lana. "GLORIA" ABRIGADITO PARA PAPA $959
PANTALON FRANELA pura lana todos los talles. IDEAL PARA PAPA ... $790
HORARIO CONTINUADO DE 9 a 19.30 hs.
SOMBREROS SPORT paño pura lana $98
FIJADOR "ALERTA" en aerosol 250 cc. PARA PAPA $89
GORRAS PAÑO pura lana colores lisos o escoces ... $149
MEDIAS STRECH de primera calidad varios colores. PARA PAPA $85
PAÑUELO DE MANO fina fantasía. IDEAL PARA PAPA $89
RODRIGUEZ
Las Heras 61 - Mendoza

LOS ANDES

Fundado el 20 de Octubre de 1882 por el Dr. Adolfo Calle

Directoras:
Carmen Usandivaras de Calle
Elcira Videla de Schiappa de Azevedo

MENDOZA, VIERNES 18 DE JUNIO DE 1976

El próximo Congreso Mundial de la Carne

En agosto próximo se realizará en Buenos Aires el Congreso Mundial de la Carne. Este encuentro habrá de constituir un foro adecuado para examinar las implicaciones económicas, políticas y tecnológicas de uno de los problemas más complejos de la actual coyuntura internacional, fundamentalmente para los países productores que, como el nuestro, basan gran parte de su estructura de ingresos en las exportaciones de carnes. Es evidente que los países productores de carne están reaccionado activamente contra los factores limitacionistas y restrictivos impuestos por la CEE y otros pueblos altamente industrializados contra esa política que se refleja en un grave deterioro para el intercambio comercial.

Esa voluntad de reversión del proceso fue expresada hace poco por la Argentina que ha formulado formal protesta por el proyecto de la CEE de incrementar aún más los impuestos a la importación de carnes, los que podrían llegar al 130 por ciento. Esta posición aparece reforzada por las palabras del representante argentino en la OIT al expresar que las restricciones impuestas por el MCE han significado en un año la pérdida de 500 millones de dólares de ingresos de exportación, lo cual equivale potencialmente a más de medio millón de puestos de trabajo, vale decir al 5 por ciento de la fuerza total activa de la Argentina.

También en las sesiones de la OEA se ha protestado contra las restricciones impuestas por los países industrializados que afectan el intercambio en perjuicio de los países en vías de desarrollo.

Estas actitudes, que definen estrategias y líneas de acción son positivas indudablemente, pero lo serán mucho más si son apoyadas en una tesitura interna que sea coherente con la decisión común de luchar por condiciones más equitativas para el comercio internacional. Nuestro país parece haber tomado concienda de esa responsabilidad. Hace 45 años la Argentina participaba en el comercio internacional con el 2 por ciento; actualmente apenas alcanza al 0,50 por ciento. Y no es muy difícil encontrar una respuesta que explique por qué otros países productores de carne y cereales han incrementado sus exportaciones sin perjuicio de desarrollar también su industria liviana y pesada. Los planes de recuperación de la producción agropecuaria pretenden dar esa respuesta, pero no está de más insistir en que el planteo será válido solo en la medida en que la estrategia de desarrollo de la producción y las exportaciones incorporen al interior del país. Este es un problema de integración y participación de la Argentina total, no solo de la pampa húmeda.

Contrariamente a lo que se ha pensado tradicionalmente el interior también puede participar en el comercio internacional de carnes. Por lo menos esto es lo que se pensó en las Jornadas Empresarias realizadas en San Martín en 1973 cuando se presentó una ponencia que vale la pena actualizar. Esa ponencia consistió en proponer como motivo de investigación que los sectores ganaderos y frigoríficos desarrollaran planes destinados al aprovechamiento de carnes de hacienda rústica de zonas marginales o carentes de pasturas ricas, para lograr un producto estabilizado, envasado al frío, que accediera al mercado a bajo costo, sin que constituyera competencia respecto de la comercialización de carne de alta calidad destinada al consumo de pueblos de alto standard de vida. La iniciativa propuesta en San Martín se orientaba a cumplir una función de alto valor social para suministrar a países afectados por insuficiencia de proteínas. Nada pasó sin embargo y la propuesta no encontró eco.

En el aspecto de una política global la Argentina deberá revisar los términos de su política exportadora de carnes. El cierre del mercado de la CEE significó que las 700.000 Ts. exportadas en 1972 se redujeran a 290.000 en 1974 y a 260.000 en 1975. Nuestra participación porcentual en el mercado mundial de carnes bajó al 13 por ciento, mientras Australia, que en la pre-guerra tenía una participación del 11 por ciento, trepó en 1975 al 40 por ciento, canalizándose fundamentalmente hacia EE.UU., Japón y Canadá. El tabú "aftosa" se levanta como un fantasma contra nuestras carnes. Lo cierto es que ello ha sido posible por la pérdida de capacidad vendedora. Contra esta ineficiencia para romper las barreras de los grandes intereses creados es que se debe reaccionar. En el nivel externo pero también en el interno. La ocasión de este congreso será propicia para la toma más lúcida de conciencia.

Presta juramento como juez de la Cámara Federal de Apelaciones, el doctor Luis Francisco Miret.

Juraron cinco magistrados de la Justicia Federal

Asumieron en la mañana de ayer sus funciones los cinco magistrados federales designados por el Poder Ejecutivo nacional, en una ceremonia que se realizó en la Cámara Federal de Apelaciones, ante la presencia del gobernador de la provincia y otras autoridades locales.

En la reducida sala del tribunal, el presidente de la Cámara Federal de Apelaciones, doctor Julio Soler Miralles, asistido por el juez Angel Rodolfo Baigorri y el fiscal de cámara, Manuel Walter Maffezzini, tomó juramento en primer término al doctor Luis Francisco Miret, como juez de cámara. Seguidamente prestaron fidelidad a los cargos para los cuales fueron designados, los doctores Gabriel F. Guzzo, como Juez Federal de Mendoza; Jorge Arnaldo Césped, como Juez Federal en San Rafael; Guillermo Max Petra Recabarren y Juan Manuel Sosa Araujo, como defensores de pobres, incapacitados y ausentes, el primero del juzgado de Mendoza y el restante de San Rafael.

Gabriel F. Guzzo

Jorge Arnaldo Césped

Presenciaron el acto, además del primer madatario, brigadier mayor (R.E.) Jorge Sixto Fernández, los ministros de Gobierno y Economía, comodoro Teófilo Ramírez Dolan y teniente coronel Oscar Alberto Romón Molina; el titular de la Suprema Corte de Justicia, doctor Juan Antonio Del Peral; ministros de ese alto tribunal; el jefe de la Cuarta Brigada Aérea, brigadier José Carlos González, representantes de las fuerzas armadas y la policía provincial, ex magistrados, colegas y familiares de los cinco abogados designados.

Luego de que el gobernador y sus ministros saludaron en privado a los magistrados que habían asumido sus funciones, las autoridades se trasladaron hasta la sede del Juzgado Federal donde el doctor Julio Soler Miralles puso en posesión de su despacho al flamante juez federal. Posteriormente se ofreció un agasajo en las instalaciones del Golf Club.

Fidelidad a la Bandera jurarán efectivos del Ejército el próximo 20

El próximo día 20 de junio, al cumplirse un nuevo aniversario del fallecimiento del creador de la Bandera Nacional, general D. Manuel Belgrano, efectivos pertenecientes a Unidades de la VIII Brigada de Infantería de Montaña, jurarán fidelidad a la enseña patria.

Acto central

La ceremonia central de jura de la bandera se llevará a cabo ese día a partir de las 10.15 en la plaza departamental de Luján de Cuyo. A esa hora presentarán los efectivos a la autoridad militar que presida el acto, quien inspeccionará la tropa y posteriormente saludará.

Acto seguido se ejecutarán las estrofas del Himno Nacional Argentino. Luego se trasladarán las banderas a ambos costados del altar donde el capellán del Comando de la VIII Brigada de Infantería de Montaña reverendo padre José Horn, oficiará una solemne misa de campaña. Posteriormente las banderas retornarán para ubicarse frente a cada elemento. También el personal de cuadros de cada unidad formará tras cada una de las banderas.

Por último tras adoptarse los dispositivos correspondientes, se efectuará el desfile militar.

Tropas que forman

En este acto estarán presentes los soldados conscriptos recientemente incorporados en la Compañía de Comando y Servicios, del Comando de la VIII Brigada de Infantería de Montaña, Compañía de Arsenales de Montaña 8. Destacamento de Inteligencia Militar 144, Compañía de Sanidad de Montaña 8, Distrito Militar Mendoza, Compañía de Comunicaciones de Montaña 8 y Agrupación Servicios del Liceo Militar General Espejo.

Otros actos

Otras Unidades pertenecientes al Comando de la VIII Brigada de Infantería de Montaña y dependientes de ella, efectuarán actos de acuerdo al siguiente detalle: en La Consulta, departamento de San Carlos, Regimiento de Infantería de Montaña 11, Compañía de Telecomunicaciones 141 y Gendarmería Nacional a las 11 horas; en la ciudad de General Alvear la Compañía de Ingenieros de Montaña 8 a las 11.30 horas; en la ciudad de San Martín y a partir de las 15 horas el Grupo de Artillería de Montaña 8; en el departamento de Maipú y a partir de las 11 horas el Regimiento de Infantería de Montaña 16; en la ciudad de Media Agua de San Juan y a partir de las 15, el Regimiento de Infantería de Montaña 22. Por su parte en la provincia de San Luis y en la localidad de Concarán a partir de las 15 jurarán efectivos del Comando de Artillería 141 y Distrito Militar San Luis y en Quines a las 15 quienes revistan en el Grupo de Artillería de Defensa Aérea 141. Cabe acotar que la ceremonia a efectuarse en Concarán, provincia de San Luis, tendrá lugar el día 19 del actual.

Igual medida en escuelas nacionales

Supervisión Seccional de Escuelas Nacionales comunicó que en coordinación con el Ministerio de Cultura y Educación de la Provincia y por razones sanitarias, se han suspendido las clases en todos los establecimientos de su jurisdicción hasta nuevo aviso.

También quedó suspendido el acto del Día de la Bandera, excepto las escuelas que deben concurrir a actos oficiales, las que se harán presentes con una delegación compuesta por personal directivo, un docente, abanderado y escolta y doce alumnos.

Añade el comunicado que el personal directivo y docente no se podrá ausentar de la provincia sin autorización de esa seccional.

Educación del Adulto

Por su parte la Dirección Nacional de Educación del Adulto, comunico que por disposición de la superioridad, se han suspendido las actividades escolares hasta nuevo aviso. La medida rige solamente para el nivel primario, en consecuencia, el nivel secúndario continuará normalmente su labor.

Jornadas Nacionales de Derecho Penal

El Colegio de Abogados de Mendoza informó que los días 12, 13 y 14 de agosto se realizarán en Córdoba las IV Jornadas Nacionales de Derecho Penal. La reunión cuenta con el auspicio de las facultades de Derecho de Córdoba y del Litoral y se abordarán en ella los siguientes temas: 1) La naturaleza jurídica de eximente "obediencia debida", por el doctor Sebastián Soler. 2) Límites del Derecho Penal Común, Administrativo y Disciplinario, por el doctor Ernesto R. Gavier. 3) El contenido del dolo en el Derecho Penal Argentino, por el doctor Roberto A. M. Terán Lomas

Las inscripciones, limitadas a un total de 300 participantes, deben hacerse llegar en el curso de la presente semana y las ponencias o temas antes del 7 de julio. Para mayor información, los interesados deben dirigirse al Colegio de Abogados de Mendoza, Palacio de Justicia, primer piso.

En la Capital distribuyen boletas de tasas comunales

La Municipalidad de la Capital informó que ha iniciado la distribución de boletas, entre sus contribuyentes, para el pago de las tasas de servicios municipales correspondientes a la propiedad raíz.

Simultáneamente ha dado a conocer el texto Nº 227 por el cual se establecen las fechas de pago y los descuentos con que se beneficiarán quienes hagan efectivas sus deudas por anualidad completa.

Los pagos que se efectúen hasta el 7 de julio tendrán un descuento del 15 por ciento; los que se realicen entre esa fecha y el 4 de agosto, gozarán del 10 por ciento de descuento y los que se efectúen entre ese día y hasta el 8 de setiembre, tendrán un descuento del 5 por ciento. Los pagos que se hagan con posterioridad y hasta el 30 de setiembre, no tendrán bonificaciones ni recargos.

Para el pago de la deuda en forma fraccionada, se recordó que el primero y segundo trimestres serán cobrados hasta el 30 de este mes. Los pagos podrán efectivizarse en los bancos de Mendoza y de Previsión Social y en la Dirección de Rentas de la Comuna, 9 de Julio 500.

Aclaración

Para ampliar el contenido de la comunicación precedente, LOS ANDES entrevistó al teniente coronel José Martín Sosa, secretario de Hacienda de la Comuna, respecto de los porcentajes de aumentos, indexación de las deudas, etc.

Se aclaró que las boletas ya están actualizadas con los nuevos valores, y la Comuna ya las está distribuyendo, de modo que el contribuyente al recibir la boleta sabe cuánto debe abonar, es decir, que no debe complicarse con un eventual reajuste ni abonar los importes "sujetos a reajuste", como suele hacerse.

De acuerdo con el contenido del comunicado municipal, los pagos están divididos en trimestres y vencidos los términos sin cumplirse con ellos, los cobros se gestionarán por vía de apremio.

Independientemente de este procedimiento, se aplicará a los morosos, la indexación correspondiente, de acuerdo con lo que establezca la respectiva ley, la que aún no está en vigencia pero entrará de un momento a otro.

Las boletas han sido confeccionadas con el incremento que obliga una actualización de los costos de los servicios que se prestan. La mora se considerará después de los 60 días de vencidos los plazos. La indexación no es una sanción, sino una actualización del capital. Los cálculos han sido hechos de modo que la tasa menor, de acuerdo con el avalúo actual, asciende a os $ 2.960, según el trascendido extraoficial.

El ministro de Cultura y Educación, coronel Juan E. Echazú, formula el anuncio.

Suspenden clases en escuelas primarias a causa de la gripe

La inactividad es desde hoy hasta nuevo aviso

Con motivo del brote de gripe que afecta a gran parte de la población de Mendoza, el Ministerio de Cultura de la Provincia, dispuso la suspensión de las clases en el ciclo primario exclusivamente, ya se trate de orden provincial, nacional o privado.. La medida rige a partir de la fecha y se extenderá hasta nuevo aviso.

El anuncio fue realizado por el propio titular de la cartera, coronel Juan Esteban Echazú, a'er minutos después de las 10, desde su despacho ministerial. Estaba acompañado en esa oportunidad por el inspector general, señor Bruno Villegas y otros funcionarios.

Manifestó que "la medida ha sido tomada como consecuencia del estado sanitario de la población, situación que también se reproduce en otras partes del país . Aclaró que "esto se hace para preservar la salud infantil, ya que en casos de epidemia, los niños y los ancianos son los que más sufren la enfermedad".

Explicó que "según los datos estadísticos que se vayan obteniendo de la evolución sanitaria de la población, la suspensión quizás pueda alcanzar a otros niveles de estudio, pero por el momento no se ha decidido al respecto".

Y agregó el coronel Echazú: "La razón primordial por la que no ha sido general la suspensión, obedece a que como medida sanitaria no es aconsejable, ya que con la medida no se detiene la epidemia, pero sí por razones administrativas por cuanto es alta la ausencia docente y escolar".

También han quedado suspendidos los actos celebratorios del Día de la Bandera, que iban a realizarse en los establecimientos de enseñanza primaria.

En cuanto a la concurrencia de escolares a actos preparados por Municipalidades o autoridades militares, solo "irá el abanderado, escolas y una delegación de alumnos que no podrá exceder de doce".

Finalmente se le preguntó al ministro si este receso provocaría como consecuencia que no se dieran las vacaciones de invierno, a lo que manifestó que "aún no se ha tomado ninguna determinación al respecto".

Para personal y alumnos de la UNC reiteran normas

El Rectorado de la Universidad Nacional de Cupo reiteró un conjunto de normas que deben ser cumplidas por el personal y alumnado de esa casa de estudios, en relación a los siguientes puntos:

1º) La Universidad Nacional de Cuyo es argentina, occidentalista y cristiana.

2º) Toda actividad subversiva, verbal, escrita o de hecho, dentro y fuera de la universidad, será sancionada con la expulsión de la universidad y la prohibición de ingresar en ninguna universidad estatal del país y puestos los inculpados a disposición de los Consejos de Guerra respectivos.

3º) Toda actividad política dentro de la universidad, está terminantemente prohibida y las transgresiones serán sancionadas con la suspensión o expulsión, de acuerdo con la gravedad de la falta cometida.

4º) No se permitirá la presencia en aulas, oficinas, patios, locales cerrados o abiertos, de grupos que se reúnan con fines de perturbación, actitudes de protesta, etc.

5º) La urbanidad, el respeto y la debida consideración al prójimo, serán las normas habituales en el quehacer diario de todo el personal y alumnos de esta universidad, para posibilitar el trabajo, el estudio y la labor de investigación en paz, logrando de este modo mejores profesionales, altamente capacitados, que sean respetados el día de mañana y puedan forjar una patria próspera, soberana y libre, dentro del concierto de las naciones del mundo.

6º) Los edificios, instalaciones, muebles, alumbrado, obras de arte, parques y jardines, etc., son bienes de la Nación y deben respetarse y cuidarse; su valor es incalculable y difíciles de reponer. Cuidémoslos en bien de la Patria.

7º) El personal y los alumnos deberán presentarse y conducirse con el debido decoro que correnponde a su condición de universitarios y en resguardo del prestigio de esta Alta Casa de Estudios.

8º) En los bares y clubes no podrán realizarse bailes; sin embargo podrá reproducirse música, la que deberá ser suave y a tono que no moleste la conversación de los concurrentes.

9º) Tampoco se permitirán los juegos de azar, aunque éstos no se practiquen por dinero, ni se autorizará la instalación ni funcionamiento de los llamados juegos de salón.

10º) Las reuniones, despedidas, festejos, etc., que pudieran realizarse, deberán contar con la autorización expresa y escrita del Rector, Decanos o Directores pertinentes.

11º) Los alumnos deberán guardar el debido respeto a autoridades y profesores y observar buena conducta, pudiendo ser expulsados o suspendidos según la gravedad de la falta.

12º) Asistirán puntualmente a las clases y se conducirán en ellas con la mayor cultura. No les está permitido fumar en las aulas.

13º) No podrán consumir alimentos en horas de clase, sino en los intervalos y lugares indicados para ello.

14º) Observarán el arreglo y la limpieza adecuados a su indumentaria y su aseo personal.

15º) Se preocuparán por el cuidado de los edificios, predios e instrumentos de trabajo cuyo uso se conceda.

16º) El aspecto personal, fundamentalmente el facial deberá mostrar los rasgos fisonómicos naturales que permitan su confrontación con las fotografías y los documentos de identidad. En tal sentido, no se admitirá el uso de barba ni el exceso de maquillaje en las alumnas.

Las faltas de conducta en que incurran los alumnos serán sancionadas disciplinariamente según su clasificación en orden a: la persona, las autoridades, los profesores, el personal del organismo, el establecimiento y los símbolos patrios.

En relación con la persona, son faltas: El desaliño personal en forma reiterada y no corregido luego de observaciones verbales, falta de aseo, cabello largo y uso de barba en los varones, y maquillaje excesivo de las mujeres; la vestimenta indecorosa, la falta de corrección y buenos modales.

Con respecto a las autoridades, profesores y demás personal, se considerarán inconducta: La falta de respeto, en cualquier circunstancia y lugar, uso de expresiones o vocablos indebidos, desobediencia a órdenes impartidas por las autoridades o personal del establecimiento dentro de sus atribuciones, no acatar las instrucciones o reglamentaciones, indisciplina en general, "la resistencia pasiva y la incitación al desorden".

En orden al establecimiento, son faltas: No conservar la higiene del lugar, asentar leyendas, carteles, dibujos en los pizarrones o útiles, causar deterioros materiales a bienes del establecimiento o pertenecientes al personal del mismo, llevar revistas u otros elementos ajenos a las actividades propias del establecimiento, eludir clases o retirarse del establecimiento sin la autorización correspondiente, adulterar o falsificar documentos, si no fuere delito.

En relación con los símbolos patrios y actos, serán inconductas las siguientes actitudes: No guardar la debida compostura en los actos, la falta se considerará más grave si ocurre en actos de carácter patriótico o guardar debido respeto a los símbolos patrios y a los próceres y no guardar silencio al izarse o arriarse la Bandera.

La autoridad pertinente graduará la sanción de acuerdo a la gravedad de la falta cometida tomando en consideración los antecedentes del alumno y las circunstancias atenuantes o agravantes que rodeen el hecho o actitud que se sanciona.

Las faltas mencionadas precedentemente son las que se estiman más comunes y por supuesto no excluyen otras que igualmente pueden merecer sanción.

Ordenanza 15/76

Artículo 1º - Prohibir al personal docente, no docente y alumnos, la intervención en todo acto verbal, escrito o de hecho que implique actividad subversiva dentro y fuera del ámbitu universitario.

Artículo 2º - Prohibir al personal y alumnado de esta Universidad toda actividad que de cualquier forma perturbe e incite a perturbar el orden, dentro o fuera de la Universidad.

Artículo 3º - Prohibir, dentro del recinto universitario, toda actividad que asuma formas de adoctrinamiento, propaganda, proselitismo o agitación de carácter político o gremial, docente, estudiantil y no docente.

Artículo 4º - Prohibir, dentro de la Universidad, los juegos de azar o de salón, aunque no fueren practicados por dinero. Para la realización de reuniones o festejos, deberá contarse con expresa y previa autorización de la autoridad superior del Establecimiento respectivo, otorgada por escrito.

Artículo 5º - Los alumnos están obligados a obedecer las instrucciones que impartan las autoridades de los respectivos establecimientos universitarios y guardar el repeto debido al personal directivo, docente y no docente de la Universidad.

Artículo 6º - La transgresion a lo dispuesto en el Art. 1º de la presente ordenanza, será sancionada con expulsión de la Universidad.

Artículo 7º - La violación a lo dispuesto en los Ats. 2º a 5º será sancionada con suspension de un (1) mes a dos (2) años o expulsión, según la gravedad de la falta cometida.

Artículo 8º - Todo personal o alumno que se encuentre sometido a proceso ante cualquier tribunal, por los hechos prohibidos en esta ordenanza, o puesto a disposición del Poder Ejecutivo Nacional, si no mereciere inmediata sancion expulsiva, será suspendido a las resultas de cada caso.

Artículo 9º - Las sanciones aplicadas en virtud de la presente ordenanza serán comunicadas a las autoridades que correspondieren y en particular al Ministerio de Cultura y Educación de la Nación y demás Universidades, a sus efectos.

Artículo 10º - El ingreso o reingreso a esta Universidad del personal o alumno que hubieren sido expulsados de las Universidades Nacionales u organismos oficiales, por las causales anunciadas en los Arts. 2º a 5º de la presente ordenanza, sólo podrá admitirse cuando se hubieran cumplido cinco (5) años contados desde la fecha en que se resolvió la expulsión.

Artículo 11º - Derogar la Ordenanaza Nº 1/76 - RI.-

"Finalmente se recomienda al señor Decano o Director hacer conocer el presente a todo el personal del establecimiento, alumnos y padres de éstos, por el medio que se considere más apropiado dando total difusión de este comunicado y ordenanza en forma escrita, en cada oficina, aula, cátedra, lugar de trabajo, colocándolo a la vista por un tiempo no menor a noventa (90) días".

Culto católico

Retiro para matrimonios. — Hoy, a las 20, comenzará una nueva etapa del ciclo de retiros para matrimonios, en esta oportunidad con parejas con menos de cinco años de vida matrimonial. Informes e inscripción pueden solicitarse en San Martín 746.

Día del ex cadete del Liceo Militar

El Círculo de ex cadetes del Liceo Militar General Espejo festejará el domingo el "Día del ex cadete".

Para ello se ha organizado una cena, para mañana, a las 21, en un restaurante de nuestra ciudad. Al acto se ha invitado a concurrir a todos los ex cadetes con sus respectivas esposas.

El MEJOR REGALO para PAPA
en GRZONA
con grandes facilidades y al contado
SENSACIONALES DESCUENTOS
6 meses sin interés al precio de contado

ESTUFA A KEROSENE
K INFRA R

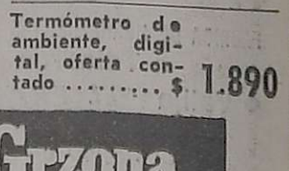

RADIO RELOJ DELM

Termómetro de ambiente, digital, oferta contado ..... $ 1.890

Rafael Grzona
PEDRO MOLINA 19 - TEL. 293348

para el gran jefe...
un regalo
Cervantes
DOMINGO 20 DE JUNIO - DIA DEL PADRE

Corrientes esq. Suipacha - Florida 424 - Santa Fe 1634 - Bmé. Mitre 1101 - Bdo. de Irigoyen 1544 Rivadavia 6699 - San Martín esq. Corrientes (Mar del Plata) - San Martín 80 (Córdoba) Av. San Martín 1332 (Mendoza) Y sus exclusivos agentes ROVICER Rivadavia 11600 - Cabildo 2300

El comandante de la Octava Brigada de Infantería de Montaña, general Jorge A. Maradona, efectúa una de las entregas a la directora de un establecimiento escolar.

El Ejército donó libros y banderas a 16 escuelas

El Comando de la VIII Brigada de Infantería de Montaña, dentro de los lineamientos del programa de acción cívica, donó banderas de ceremonia, libros y un mástil a establecimientos educacionales primarios dependientes de los gobiernos nacional y provincial.

La ceremonia —concretada en el salón de actos del Comando— fue presidida por el general Jorge Alberto Maradona. Asistieron el supervisor Seccional de Escuelas Nacionales, señor Orlando Casco; inspector Técnico General de la Dirección de Escuelas, señor Bruno Villegas; los supervisores e inspectores escolares señores Atilio R. Vacca, Nicolás Todelo, Amalia Vargas de Sevilla y Hortensia G. de Valles; directores, personal docente y delegaciones de alumnos de las escuelas que recibieron los presentes.

El general Maradona al entregar las banderas a las escuelas "Domingo Faustino Sarmiento"; "América", "José Manuel Estrada" y "Patricias Mendocinas" y libros a: "Juan Agustín Maza"; "Carlos Vergara", "Francisco Arias", "Bernardo O'Higgins", "María Duhagón", "Cervantes", "Islas Malvinas"; "Ejército Argentino", Nº 13 de Vista Flores y 19 de El Peral de Tupungato, "Carlos Vergara" y "Nicolás Avellaneda" de Luján; dijo: "Normalmente la imagen del Ejército Argentino, para el ciudadano, es la imagen de quien custodia la soberanía de nuestro país a través de sus fronteras y el mantenimiento del orden interior. Pero el Ejército cumple otras funciones, entre ellas la cívica, que consiste en colaborar con la comunidad a la cual se encuentra enraizado".

Tras ponderar la figura del creador de la bandera nacional, dirigiéndose a los escolares agregó: "Esta bandera debe ser para ustedes —futuros dirigentes del país— la meta y luz orientadora que los lleve a alcanzar los objetivos que cada uno se ha dispuesto; todo ello para bien del país, que es el bien del ser nacional, que hemos heredado de nuestros antepasados".

"Esta es la bandera que flameó desde 1812, que llevó la libertad a medio Sudamérica. Es la bandera que todos los argentinos de bien debemos mantener inmaculada por los siglos de los siglos".

Los términos del general Maradona fueron respondidos por los señores Casco y Villegas. Ambos centraron sus alocuciones en la excelsa personalidad del creador de la bandera nacional y su obra en pos de la educación.

El supervisor de escuelas nacionales sostuvo en uno de los pasajes del mensaje: "La labor del Ejército Argentino es hoy sumamente difícil, más difícil porque está empeñada en una tarea de reorganización nacional que le ha obligado a salir de sus cuarteles para combatir la subversión. Pese a esa transcendente misión, realiza actos como este de profundo significado cívico".

Que los colores de la patria inspiren acciones nobles

El inspector Técnico General de la Dirección General de Escuelas exaltó: "Belgrano fue un precursor de la educación. Dio el ejemplo con la fundación de 4 escuelas y la creación de planes de estudios con principios que hoy a la distancia conmueven y entusiasman". Recomendó a los jóvenes estudiantes que llevaran las palabras del comandante de la VIII Brigada al ámbito escolar y sus hogares y que "los colores de la patria sigan inspirando las acciones nobles y heroicas que tanto necesitamos".

El general Maradona que —se hallaba acompañado por el jefe de División Operaciones, teniente coronel Augusto Landa Morón y el teniente coronel Paulino Furió— al cerrar la reunión anunció que representantes del Ejército Argentino, en el departamento de San Rafael, en acto similar habían entregado en la fecha banderas y libros a escuelas primarias. Por último ofreció a las delegaciones escolares un ágape.

PHILIPS SERVICE
Delegación oficial Mendoza:
Córdoba 270
Tel. 25-8683 y 25-8883.
TELEVISORES
Los padres de la criatura saben cuidarla mejor.

A ORGANIZACIONES DE VENTAS A CREDITO
"Geografía"
Universal Ilustrada
1 Tomo Gigante
28 x 37 cm.
Primera Edición
de 412 pp.
Con todos los mapas de la Argentina y de cada una de sus provincias.
INFORMESE:
— Zonas idsponibles.
— Zonas disponibles.
en:
GUSTAVO A. MARINI
EDITOR
MONTEVIDEO 205 - 6º P. K
CAPITAL FEDERAL
SOLICITE FOLLETOS
18|6|F|18|6

Los padres de la criatura saben cuidarla mejor.
HELADERAS
PHILIPS SERVICE
Delegación oficial
Mendoza:
Córdoba 270 - Tel. 25-8683 y 25-8883.

Continúan hoy las jornadas sobre cirugía

Continuarán hoy las XIX Jornadas Quirúrgicas de Cuyo organizadas por la Sociedad de Cirugía de Mendoza. El programa a desarrollarse, es el siguiente:

Entre las 9 y las 10.30, se reunirá la mesa redonda sobre el tema "Megacolon en el adulto". Será coordinador el doctor Raúl Satorres e integrarán el panel por San Luis, los doctores Luis V. Pollio y Jorge Giaccaglia; por San Juan, los doctores Antonio Falcón y José Baistrochi y por Mendoza, los doctores Juan Musiari y Edmundo Angel.

A las 10.40, en el salón "A" se tratarán contribuciones y temas libres. Como presidente y secretario actuarán los doctores Raúl Satorres e Ibrain Prieto, respectivamente. A la misma hora, en el salón "B", también se tratarán temas libres y contribuciones. Como presidente y secretario actuarán los doctores José Berbari y Jorge A. Chirino, respectivamente.

Por la tarde, entre las 16 y las 18, se realizarán grupos de trabajo, según el siguiente detalle: doctor Adolfo Rey, "Tratamiento quirúrgico de la úlcera duodenal", secretario, doctor Arnaldo H. Maldonado; doctor Jorge Manrique, "Tratamiento de la colecistitis aguda", secretario, doctor Carlos Roque Citro; doctor Ricardo González Jove "Quistes congénitos del coledoco", secretario, doctor Marco Aurelio Díaz y, doctor Clemente Morel "Pancreatitis crónica, Diagnóstico y tratamiento", secretario, doctor Rolando Valent.

A las 18.30, el doctor Adolfo Rey desarrollará el tema "Tratamiento quirúrgico de la enfermedad de Crohn. A las 20 se reunirá la comisión directiva de la Sociedad de Cirugía de Cuyo.

Sobre un tema contable se disertará hoy

Con el auspicio del Consejo Profesional de Ciencias Económicas de Mendoza hoy a las 19 ofrecerá una conferencia sobre el tema: "Modelo de presentación de estados contables" el profesor contador Carlos Nallib.

La exposición se llevará a cabo en el Anfiteatro Nº 1 de la Facultad de Ciencias Económicas de la UNC y está incluida en el programa de celebración del Día del Graduado en Ciencias Económicas que culminará el sábado por la tarde con la finalización de las actividades deportivas en el Gimnasio Municipal Nº 2.

Miembro del Consejo de la Enseñanza

Por decreto Nº 769 del Poder Ejecutivo, originado en el Ministerio de Cultura y Educación, fue designada la religiosa, sor Rosa Mazza Simiani, miembro del Honorable Consejo Administrativo de la Enseñanza Pública perteneciente a la Dirección General de Escuelas.

Homenajes florales ante el busto del prócer existente en el parque aborigen.

Homenaje al general Güemes en el aniversario de su muerte

Se conmemoró ayer el 155º aniversario de la muerte del general Martín Miguel de Güemes, con actos organizados por la comisión de homenaje al general Güemes, a los que adhirió el gobierno de la provincia. Se cumplieron en el Parque Aborigen, en el interior del Parque General San Martín.

Formaron allí, para rendir honores, fuerzas pertenecientes a la Guarnición Militar Mendoza, Gendarmería Nacional, Liceo Militar "General Espejo", Policía de la Provincia y delegación de alumnos de las escuelas "Martín de Güemes", de Palmira y de Comercio "Martín de Güemes", de Luján de Cuyo, con sus correspondientes abanderados, escoltas y personal directivo y docente.

Estuvieron presentes el presidente de la comisión de homenaje mencionada, coronel Juan E. Echazú; el secretario, profesor Julio César Cortes; el jefe de la Agrupación Mendoza de Gendarmería Nacional, comandante mayor Raúl López; en representación de la Junta de Estudios Históricos, el profesor Salvador Laría; el profesor Hilario Velasco Quiroga, del Centro de Asociaciones Culturales Sanmartinianas; la presidenta del Instituto Belgraniano, profesora Lucía Zuloaga de García Sada, y numeroso público.

Los actos

Los homenajes se iniciaron con la presentación de los efectivos al jefe del Distrito Militar Mendoza, coronel Juan E. Echazú, quien en la ocasión llevó también la representación del Ejército; luego se procedió al desplazamiento de los abanderados escolares para instalarse junto al busto del prócer y a continuación se realizó la ceremonia de izamiento de la enseña patria, a cargo de jefes de las Fuerzas Armadas y representantes de entidades civiles.

Cuando la bandera argentina estuvo en el tope del mástil levantado junto al busto del general Martín Miguel de Güemes, la Banda de Guerra de la Policía de Mendoza interpretó el Himno Nacional, el que fue coreado por la concurrencia y las fuerzas de desfile. A su término, el capellán de la Agrupación Mendoza de Gendarmería Nacional, padre Joaquín Messeguer, pronunció una oración impetratoria por el prócer y una oración por la paz del mundo y de nuestro país.

El coronel Echazú, en su carácter de presidente de la comisión de homenaje, habló para destacar la figura del ilustre salteño. Tras destacar la decidida acción que le cupo en la defensa del Norte argentino durante la guerra por la independencia, expresó: "Fue él quien le dio nervio y proporciones de leyenda a las partidas de caballería gaucha, convirtiéndolas en un frente insalvable, ante el cual se estrellaron las legiones enemigas".

Más adelante manifestó: "Su mandato se prolonga a través del tiempo y nos llega hasta hoy para que defendamos con ardor nuestro terruño noroeste contra el enemigo ideológico. Tucumán es el campo de batalla que los soldados argentinos contemporáneos riegan con sangre generosa y allí están nuestros salteños victoriosos bajo la mirada avizora y penetrante del gran general.

"Nuestro Güemes es criollo, es puro y no permitiremos que bandas espurias pretendan oscurecer su imagen tomándolo como paladín de la traición y del entreguismo comunizante. Su figura es demasiado grande y luminosa, y nos orienta permanentemente a sus comprovincianos a ser muy celosos en la custodia de la herencia recibida".

Con posterioridad fueron depositadas ofrendas florales ante el busto del prócer. Luego la Banda de Policía interpretó el Himno a Güemes, y a su término se guardó un minuto de silencio.

Por último se efectuó un desfile de los efectivos que participaron de la formación.

Minutos más tarde la comitiva oficial se trasladó hasta el Distrito Militar Mendoza donde fue servido un almuerzo.

Desde hoy regirán nuevos horarios para el comercio

De conformidad a una comunicación oficial de la Unión Comercial e Industrial de Mendoza, a partir de hoy y hasta el 14 de agosto, esta entidad empresaria y sus cámaras adheridas, de Luján y Guaymallén, aconsejan para el Gran Mendoza la observancia de nuevos horarios para la actividad del comercio en general, supermercados y almacenes, Mercado Central y pastas frescas.

Para el comercio en general se aconseja el horario de de 9 a 13. Para supermercados y almacenes, de 9 a 12.30 9 a 12.30 y de 15.30 a 20, de lunes a viernes y los sábados y de 15 a 19.30 de lunes a viernes, y sábados de 9 a 13 y de 15 a 19.30, en este caso, por la tarde, para comestibles y artículos de limpieza únicamente. Mercado Central y pastas frescas, de 8.30 a 12.30 y de 16 a 20 de lunes a sábados, y los domingos de 9 a 13 únicamente para pastas frescas.

Señala la UCIM que estos horarios han sido determinados de acuerdo al decreto Nº 41/76 y a lo establecido por el art. 214 de la ley 21.297 y son provisorios hasta tanto se resuelva el alcance y aplicación definitiva del art. 215, en función de lo dispuesto en el art. 213 de la mencionada ley. Salvo —aclara— horarios autorizados expresamente por el Gobierno de la Provincia, la jornada de trabajo debe desarrollarse entre las 8.30 y 19.30 desde el 1º de mayo al 30 de setiembre (art. 7º, decreto 41/76).

Curso para voluntarias del Menor

La Asociación de Voluntarias del Menor ha informado que el 21 del corriente, a las 19, en su sede de calle Colón 495, ciudad, iniciará un nuevo cursillo para aspirantes a voluntarias o voluntarios.

El cursillo es requisito obligatorio para poder desempeñarse como voluntario de los menores internados en los distintos hogares del Instituto "20 de Junio", dependientes de la Dirección Provincial del Menor. Los interesados pueden inscribirse llamando al teléfono 240406.

PHILIPS SERVICE
Delegación oficial Mendoza:
Córdoba 270
Tel. 25-8683 y 25-8883.
PHILISHAVE
Los padres de la criatura saben cuidarla mejor.

Acuarell
el color de la Moda!

Los padres de la criatura saben cuidarla mejor.
RECEPTORES
PHILIPS SERVICE
Delegación oficial Mendoza:
Córdoba 270
Tel. 25-8683 y 25-8883.

OFERTAS
HOY Y MAÑANA UNICAMENTE

MEDIAS

CAN-CAN extensible, malla lisa, talles del 8 ½ al 10, colores de moda, a .. $ 99

MINI-MEDIA con liga, malla elastizada microtul, en todos los talles, a .... $ 179

CAN-CAN para bien vestir, malla lisa extensible, colores de moda, talles Nº 1, 2, 3 y 4, a ..... $ 199

CAN-CAN microtul extensible, 1ª selección, en todos los talles, a ..... $ 299

CAN-CAN, muselina opaca, talles 1 y 2, en azul, marrón y negro, a ..... $ 279

LENCERIA

BIKINI "FELINA", gran surtido, ideal para pantalones, 1ª selección, a ... $ 49

SEDERIA Montemar
donde se viste la moda
SAN MARTIN 1236 - MZA.
18|6|F|83090|18|6

El regalo

OLD Smuggler
Hecho con tiempo
INDUSTRIA ARGENTINA

Educacionales

Colegio Nacional "Agustín Alvarez". — En este establecimiento ha comenzado la inscripción para los exámenes de julio de los alumnos regulares y libres que adeudan asignaturas para obtener el título de bachiller, siempre que tengan aprobada, por lo menos, una materia de 5º año. Las solicitudes se reciben en secretaría hasta el 25. Los permisos conformados serán entregados el 28.

Escuela Nº 176, "Policía de Mendoza". — La Comisión Cooperadora de esta escuela de Palmira, quedó integrada así: presidente, Alberto Gautier; vicepresidente, David Pozo; secretario Amado Caballero; tesorero, Juan Quiroga; protesorero, Ramón Torres; vocales Modestino Orozco y Julio C. Montenegro. El Club de Madres lo preside la señora Rosa Barrera de Gautier.

Junta de Clasificación de Escuelas Nacionales.— Este organismo ha invitado a los candidatos para jurado y a los aspirantes con título afín, que deben rendir la prueba de idoneidad del concurso Nº 249/74, 3er. llamado de ingreso a la docencia maestros especiales de actividades prácticas, al acto de elección del jurado que se realizará el 23, a las 10, en Belgrano 923, primer piso.

Escuela Nacional "Silvano Rodríguez Díaz".- El personal directivo y docente de esta escuela ofrecerá hoy una demostración a la señora Azucena M. del Campo Leal de Luquez Rodríguez, con motivo de haber cumplido sus bodas de plata con la docencia.

Obra Social para la actividad docente.— El consejo local de este organismo ha sido renovado de la siguiente forma: presidenta, doctora Olga Vitelli de Chávez; secretaria, señorita Isabel de las Mercedes Hazeldine, y tesorero, ingeniero Antonio Vicente Jalón. Hasta tanto quede completado el trámite bancario del cambio de firmas quedó suspendida, por lo tanto, la cancelación de los reintegros que se comunicará oportunamente.

Casa del Maestro.— Esta entidad mantiene abierta la inscripción para los cursos de perfeccionamiento docente sobre "Ortografía", que se dictará en esta capital; "Gramática estructual", en San Martín, y "Bibliotecología", en Tunuyán. Los interesados deben concurrir a la sede de la Casa del Maestro, de 8 a 19.30. Para los socios los cursos son gratis.

Conferencia: "Las sendas del Libertador"

La Junta de Estudios Históricos de Mendoza realizará hoy, a las 19, una sesión pública que será presidida por el titular del organismo, doctor Edmundo Correas.

En el acto el señor Julio Olmos Zárate, será incorporado como miembro de número de la junta y disertará sobre el tema "Las sendas del Libertador". El disertante será presentado por el secretario general, profesor Salvador Carlos Laría.

Entidads diversas

Gran Fraternidad Universal "Serge Raynaud de la Ferriere". — Informó la entidad del epígrafe que la señora Reina de Kotlik disertará mañana, a las 17, en la sede de Godoy Cruz 463, sobre el tema "Relación entre padres e hijos".

Los padres de la criatura saben cuidarla mejor.
LAVARROPAS
PHILIPS SERVICE
Delegación oficial Mendoza:
Córdoba 270
Tel. 25-8683 y 25-8883.

PHILIPS SERVICE
Delegación oficial Mendoza:
Córdoba 270
Tel. 25-8683 y 25-8883.
LADYSHAVE
Los padres de la criatura saben cuidarla mejor.

PHILIPS SERVICE
Delegación oficial Mendoza:
Córdoba 270
Tel. 25-8683 y 25-8883.
HI-FI PHILIPS
Los padres de la criatura saben cuidarla mejor.

Los padres de la criatura saben cuidarla mejor.
GRABADORES
PHILIPS SERVICE
Delegación oficial Mendoza:
Córdoba 270
Tel. 25-8683 y 25-8883.

a papá en su día
GLADIADOR

Medias y Soquetes
RONCEY

VARIG CRUZEIRO
BRASIL
25
VUELOS SEMANALES DESDE EZEIZA
Y UN HORARIO PARA USTED!

10 BOEING 727 — CRUZEIRO — Todos los días el vuelo de las 10, a Porto Alegre, San Pablo y Río.

14 BOEING 727 — CRUZEIRO — Todos los días, el vuelo de las 14, a San Pablo y Río.

15 BOEING 737 — CRUZEIRO — Martes, Jueves, Sábados y Domingos, el vuelo de las 15, a Foz de Iguazú, San Pablo y Río.

BOEING 707 18.20 — VARIG — Todos los días, el vuelo de las 18.20, directo a Río.

CONSULTE A SU AGENTE DE VIAJES I.A.T.A.
Agente General para Cuyo: Lucas J. L. Sarcinella
Mendoza: 9 de Julio 1111 5to. "B" - Tel. 246566.

EXCLUSIVAMENTE REVENDEDORES
Disponemos de un interesante stock de unidades recomendables para su reventa
Ejemplo: RENAULT 6 "71 $ 290.000,00
ROMBO NORTE - CONCESIONARIO RENAULT
Avda. DEL LIBERTADOR 1381 — VICENTE LOPEZ — Pcia. DE BUENOS AIRES
18|6|F|22|6|AD

BOSCHIN Hnos.
SEPELIOS BANDERA DE LOS ANDES 4189 - TEL. 260428 - VILLA NUEVA

AVISOS FUNEBRES

SEPELIOS

✝

Rvdo. Padre ANTONIO DAVID CRUZ
Q. E. P. D.
Falleció el 17-VI-1976
C.A.S.R. y B.P.

Su desconsoladas hermanas: Eva, Paquita y Doris; hermanos políticos: Rogelio Patrizio y José Napoli; sobrinos: María del Carmen, Inés Mirta, Eduardo Alberto, Silvia Esther, Eduardo Orlando, Raúl Néstor, Mirta Angélica, Héctor Daniel, Rubén Edgardo, Norma Amelia, primos y demás deudos, participan su fallecimiento e invitan al sepelio hoy a las 16 en el cementerio de Capital. Se rezará misa de cuerpo presente a las 16.30, en la iglesia de San Vicente Ferrer. Casa de duelo: Almirante Brown 1565. Godoy Cruz. Servicio: Casa Flores. 18|6|C|145|18|6

✝ **Rvdo. Padre ANTONIO DAVID CRUZ. - Q.E.P.D. - Falleció el 17-VI-1976.** - Sus sobrinos políticos: Leonor Elisa, Juan Carlos, Jacques y Alejandro participan con profundo pesar el fallecimiento de su inestimable tío e invitan al sepelio de sus restos en el cementerio de la Capital hoy, a las 16 hs. 18|6|C|032|18|6

✝ **Rvdo. Padre ANTONIO DAVID CRUZ - Q. E. P. D. - Falleció el 17-VI-76 - C.A.S.R. y B.P.** - Su prima, sobrinos y ahijados espirituales: Blanca de Roco, Vin, Pili, Chango, Marisa, Tino, Raúl, Nora, Juan Carlos, Jorge, Alejandro, Guillermito, Carolina, Héctor Horacio, Alejo Raúl y sus grandes amigas Raquel Atencio de Martínez y Amanda Roco, participan con profundo dolor el fallecimiento del querido e inolvidable tío Antonio, e invitan al sepelio de sus restos. 18|6|C|145|18|6

✝ **Pbro. ANTONIO DAVID CRUZ Q.E.P.D. - Falleció el 17-VI-76.** Antonio Mole y flia., su primo y padrino participan su fallecimiento con profundo dolor e invitan al sepelio de sus restos. 18|6|C|049|18|6

✝ **Pbro. ANTONIO DAVID CRUZ Q.E.P.D. - Falleció el 17-VI-76.** El Arzobispo de Mendoza, Monseñor Olimpo Santiago Maresma y el Presbiterio de la Arquidiócesis, participan con profundo dolor su fallecimiento e invitan a la misa concelebrada que se efectuará hoy, en la parroquia de San Vicente Ferrer de Godoy Cruz, a las 16.30, y al sepelio de sus restos en el cementerio de la Capital. 18|6|C|088|18|6

✝ **Pbro. ANTONIO DAVID CRUZ Q.E.P.D. - Falleció el 17-VI-76.** Sus vecinos, familias de: Galar, Guiú, Uboldi, De María, Indelicato, Hernández, Miguel, Fernández, Tillar, Fornies, Vélez, Liberal, González, Meli, Heredia, Torfe, Merlo, Camporeale, Zakalik, Lino, Quiroga, Méndez, Palma, García, Goñi, Milano, Canessa, Mercado, Canal, Sáenz y Slipak Hnos. participan con pesar su fallecimiento e invitan al sepelio de sus restos. 18|6|C|043|18|6

✝ **Pbro. ANTONIO DAVID CRUZ Q.E.P.D. - Falleció el 17-VI-76.** Humberto Sauli e Hijos y Edith S. de Sauli y flia. participan con inmenso dolor el fallecimiento del que fuera su constante amigo, guía y consejero en la alegría y en dolor. Ruegan rezar una oración a su memoria e invitan al sepelio de sus restos. 18|6|F|83574|18|6

✝ **Pbro. ANTONIO DAVID CRUZ Q.E.P.D. - Falleció el 17-VI-76.** Osvaldo Carabajal y Sra. Dra. María E. Molina de Carabajal participan con profundo dolor el fallecimiento de su amigo e invitan al sepelio de sus restos. 18|6|C|093|18|6

✝ **Pbro. ANTONIO DAVID CRUZ Q.E.P.D. - Falleció el 17-VI-76.** La Secretaría de Coordinación del Apostolado Laico de Mendoza, en nombre de todas las instituciones y Movimiento Arquidiocesano participa con profundo dolor su fallecimiento e invita a la misa que se oficiará en la iglesia San Vicente Ferrer de Godoy Cruz a las 16.30 hs. e invita a acompañar sus restos al cementerio de la Capital. 18|6|C|104|18|6

✝ **Pbro. ANTONIO DAVID CRUZ Q.E.P.D. - Falleció el 17-VI-76.** Noemí García de Da Peña y flia., Dr. José Mario Jury y flia. y Moisés Olmedo y flia. participan con hondo pesar su fallecimiento e invitan a acompañar sus restos. 18|6|F|88291|18|6

✝ **Pbro. ANTONIO DAVID CRUZ Capellán Mayor de la Policía de Mendoza y Canciller del Arzobispado. - Falleció el 17-VI-76.** La Comisión Ejecutiva de la Asociación Mutual de Suboficiales y Agentes de la Policía de Mendoza participan con profundo dolor su fallecimiento e invitan al sepelio de sus restos. 18|6|F|88287|18|6

✝ **Rvdo. Padre ANTONIO DAVID CRUZ. - Q.E.P.D. - Falleció el 17-VI-1976.** - Los integrantes de la Delegación Auditoría de Agua y Energía Eléctrica: Hugo A. Vietti, Juan B. Aguirre y Hugo H. Herrera participan con profundo pesar el fallecimiento del hermano político de esu compañero de tareas José Mario Nápoli, e invitan al sepelio de sus restos. 18|6|C|930|18|6

✝ **Rvdo. Padre ANTONIO DAVID CRUZ. - Q. E. P. D. - Falleció el 17 - VI - 1976.** - El personal del Dpto. de Contaduría de la Dirección Provincial de Vialidad, con profundo pesar participa el fallecimiento del hermano de su compañera de tareas Doña Francisca Cruz de Patrizio. 18|6|C|931|18|6

✝ **Rvdo. Padre ANTONIO DAVID CRUZ. - Q. E. P. D. - Falleció el 17 - VI - 1976.** - El Hospital Español de Mendoza, participa con profundo pesar el deceso de su ex capellán y eleva una plegaria por el eterno descanso de su alma e invita al sepelio de sus restos. 18|6|F|88126|18|6

✝ **Rvdo. Padre ANTONIO DAVID CRUZ. - Q.E.P.D. - Falleció el 17-VI-1976.** - Gerardo D. Federici y Miguel S. Nápoli y familias, participan con profundo dolor su deceso e invitan al sepelio de sus restos. 18|6|C|917|18|6

✝ **Rvdo. Padre ANTONIO DAVID CRUZ. - Q.E.P.D. - Falleció el 17-VI-1976.** - Luis Del Río y Flia., Jacinto García y Flia., y José García y Sra., participan el fallecimiento de su gran amigo e invitan al sepelio de sus restos. 18|6|C|919|18|6

✝ **Rvdo. Padre ANTONIO DAVID CRUZ. - Q.E.P.D. - Falleció el 17-VI-1976.** - Alberto C. Contini, José Carpio, Lidia F., Nelly A., Francisco L., Juan J. y Miguel S. Nápoli y familias, participan con gran dolor su fallecimiento e invitan al sepelio de sus restos. 18|6|C|916|18|6

✝ **ANTONIO DAVID CRUZ (Capellán Mayor Policía de Mendoza) - Q.E.P.D. - Falleció el 17-VI-1976.** - La comisión directiva y los asociados del Círculo de Oficiales de la Policía de Mendoza participan con profundo dolor el fallecimiento de su socio e invitan al sepelio de sus restos. 18|6|C|891|18|6

✝ **Rvdo. Padre ANTONIO DAVID CRUZ. - Q.E.P.D. - Falleció el 17-VI-1976.** - Miguel Bazán, Edith de Bazán, Margarita Cristina, Mabel Edith, Miguel Jesús y Vladimir Barlek, participan el fallecimiento de su gran consejero y amigo. 18|6|C|978|18|6

✝ **Rvdo. Padre ANTONIO DAVID CRUZ - Q. E. P. D. - Falleció el 17-VI-76 - C.A.S.R. y B.P.** - Integral Fiat S.C. y su personal, participan con profundo dolor su fallecimiento. 18|6|C|136|18|6

✝ **Rvdo. Padre ANTONIO DAVID CRUZ. - Q.E.P.D. - Falleció el 17-VI-1976.** - Arturo I. Juncos y Flia., participan con profundo pesar el fallecimiento de su querido amigo e invitan al sepelio de sus restos en el cementerio de la Capital hoy, a las 16 hs. 18|6|C|033|18|6

✝ **Rvdo. Padre ANTONIO DAVID CRUZ. - Q.E.P.D. - Falleció el 17-VI-1976.** - C.A.S.R. y B.P. - Hermanas de la Sagrada Familia y familias Espósito y Fourcade participan con todo dolor su fallecimiento e invitan al sepelio de sus restos. 18|6|C|027|18|6

✝ **Rvdo. Padre ANTONIO DAVID CRUZ - Q. E. P. D. - Falleció el 17-VI-76 - C.A.S.R. y B.P.** - Familias Henriquez, Grañana, Quiroga, participan con profundo dolor el fallecimiento de su muy querido amigo y consejero espiritual. 18|6|C|134|18|6

✝ **Rvdo. Padre ANTONIO DAVID CRUZ - Q. E. P. D. - Falleció el 17-VI-76 - C.A.S.R. y B.P.** - Dr. Miguel Martínez y señora participan el fallecimiento de su querido amigo padre Cruz. 18|6|C|142|18|6

✝ **Rvdo. Padre ANTONIO DAVID CRUZ - Q. E. P. D. - Falleció el 17-VI-76 - C.A.S.R. y B.P.** - Dr. Gerónimo Cañas, Juanita Zeimira Di Masi de Cañas, sus hijas Ma. Patricia, Ma. Alejandra y Ma. Fabiana, participan con profundo pesar el fallecimiento del querido amigo, y ruegan elevar una oración en su memoria. 18|6|C|132|18|6

✝ **Rvdo. Padre ANTONIO DAVID CRUZ - Q. E. P. D. - Falleció el 17-VI-76 - C.A.S.R. y B.P.** - Antonio Herrerías y su señora. Juan Di Lorenzo y familia, Diego Herrerías y familia, Carlos Catena y familia, Luis Alberto Herrerías y familia, participan su fallecimiento e invitan al sepelio de sus restos. 18|6|F|86321|18|6

✝ **Rvdo. Padre ANTONIO DAVID CRUZ - Q. E. P. D. - Falleció el 17-VI-76 - C.A.S.R. y B.P.** - Director, subdirector, regente de estudios, oficiales, profesores, alumnos y personal de la Escuela Superior de Policía "Roberto Castro Villalba", participan con profundo dolor el fallecimiento de su profesor de Etica Policial y ruegan una oración por su alma. 18|6|C|131|18|6

✝ **Rvdo. Padre ANTONIO DAVID CRUZ - Q. E. P. D. - Falleció el 17-VI-76 - C.A.S.R. y B.P.** - María M. de Muzaber y familia, Salvador Muzaber y familia, Eduardo Muzaber y familia, José Luis Muzaber y familia, participan con profundo dolor el fallecimiento de su querido amigo y ruegan elevar una oración por su eterno descanso. 18|6|C|143|18|6

✝ **Rvdo. Padre ANTONIO DAVID CRUZ - Q. E. P. D. - Falleció el 17-VI-76 - C.A.S.R. y B.P.** - P. Juan Tomasic, representante legal; profesor Alfredo Donadi, rector; autoridades docentes, personal administrativo y alumnos del Instituto San Vicente Ferrer, participan con profundo pesar el fallecimiento de su ex profesor, e invitan a la santa misa de cuerpo presente que se oficiará en la iglesia de San Vicente Ferrer de Godoy Cruz, a las 16.30. 18|6|F|863327|18|6

✝

LAURA LENCINAS Vda. DE GUAYCO
Q. E. P. D.
Falleció el 17-VI-1976
C.A.S.R. y B.P.

Sus hijos: Yolanda Jorgelina, Felisa, Amelia, Marcos Manuel, Pablo, Laura y Pío Angel; hijos políticos: Manuel González, Marta Pereira, Nelly María Conil, Mariano Amores e Hilda Coria; sobrinos, nietos y bisnietos y demás deudos, participan su fallecimiento e invitan al sepelio que se efectuará hoy a las 17 hs., en el cementerio de Capital. Casa mortuoria: Fco. J. Moyano 2650, Cdad. Servicio: Cochería San Miguel. 18|6|F|86332|18|6

✝ **LAURA LENCINAS Vda. de GUAYCO - Q.E.P.D. - Falleció el 17-VI-1976. - C.A.S.R. y B.P.** - Carmelo Valentín Caduto y Sra. Carmen del Rosario Maturano de Caduto e hijos: Sonia, Erika y Duilio, participan con hondo pesar el fallecimiento de su querida madrina e invitan al sepelio de sus restos. 18|6|C|157|18|6

✝ **LAURA LENCINAS Vda. DE GUAYCO. - Q.E.P.D. - Falleció el 17-VI-76. - C.A.S.R. y B.P.** - El Directorio del Diario LOS ANDES Hnos. Calle S.A., participa su fallecimiento. 18|6|F|78633|18|6

✝ **LAURA LENCINAS Vda. DE GUAYCO. - Q.E.P.D. - Falleció el 17-VI-76. - C.A.S.R. y B.P.** - La Dirección y Gerencia de Diarios LOS ANDES y "El Andino", participan su fallecimiento. 18|6|F|78633|18|6

✝ **LAURA LENCINAS Vda. de GUAYCO - Q.E.P.D. - Falleció el 17-VI-1976. - C.A.S.R. B.P.** - Taller mantenimiento del diario LOS ANDES: José Guevara, Samuel Narváez, Elisardo Fortes, Héctor Vidal, Carlos Sosa, Benito Díaz, Ricardo Díaz y Mario Fortes, participan con profundo dolor el fallecimiento de la madre de sus compañeros Marcos y Pío Guayco, e invitan al sepelio de sus restos. 18|6|F|86351|18|6

✝ **LAURA LENCINAS Vda. DE GUAYCO. - Q.E.P.D. - Falleció el 17-VI-76. - C.A.S.R. y B.P.** - El personal de Diarios LOS ANDES y "El Andino", participa su fallecimiento. 18|6|F|78633|18|6

✝ **LAURA LENCINAS Vda. de GUAYCO - Q.E.P.D. - Falleció el 17-VI-1976. - C.A.S.R. y B.P.** - Personal sección Rotativa diario LOS ANDES, participa con profundo dolor el fallecimiento de la madre de sus compañeros Marcos y Pío A. Guayco e invita al sepelio de sus restos. 18|6|C|158|18|6

✝ **LAURA LENCINAS Vda. DE GUAYCO. - Q.E.P.D. - Falleció el 17-VI-76. - C.A.S.R. y B.P.** - Olga Retamales y Flia., María Pacetti y Flia., María Inés Siman y Flia., Luisa Goziani y Flia., participan con profundo pesar el fallecimiento de la madre de su querida amiga Felisa. 18|6|C|133|18|6

✝ **LAURA LENCINAS Vda. DE GUAYCO. - Q.E.P.D. - Falleció el 17-VI-76. - C.A.S.R. y B.P.** - Jefes y personal gráfico jerarquizado del Diario LOS ANDES Hnos. Calle S.A., participan su fallecimiento. 18|6|F|86350|18|6

✝

FRANCISCA LONGO DE CECCONATO
Q. E. P. D.
Falleció el 17-VI-1976.
C. A. S. R. y B. P.

Su desconsolada esposa: Felicidad Lorenzo de Funes; hijo: Mario Jacinto; hija política: Nora Della Casanova; nietos: Mario Adrián y Nora Betina hermanas: Ernestina, Delfina y Tomasa; hermanos políticos, primos, sobrinos y demás deudos participan su fallecimiento e invitan al sepelio que se efectuará hoy a las 10.30 en el cementerio de Capital. Habrá misa de cuerpo presente a las 10.30 hs., en la Capilla de la Virgen de Lourdes. Casa mortuoria: Soler 655, Ciudad. Servicio cochería San Miguel. 18|6|C|146|18|6

✝ **FRANCISCA LONGO DE CECCONATO - Q.E.P.D. - Falleció el 17-VI-76. - C.A.S.R. y B.P.** Sus nietos: José Jesús, Norma Olga, Alejandra Lourdes, Dante Roque, Patricia Alejandra, Andrea Mariela y Ariel Marcelo participan con pesar su fallecimiento e invitan al sepelio de sus restos. 18|6|C|86342|18|6

✝ **FRANCISCA LONGO DE CECCONATO - Q.E.P.D. - Falleció el 17-VI-76. - C.A.S.R. y B.P.** Sus sobrinos: Cayetano, Graciela y Concepción Anastasi, Clidys Ropero, Lino Mateu, Juan Casanova, José Angel, Juan Carlos y María del Carmen Longo, Edith Puebla, Sonia Mercado, Alejandro, Norma y Estela Zanatello, Elvira Rodríguez, José Eibar, Ana María, Estela Beatriz y Rosa García, Ricardo Ianizotto, Miguel Aporta; futuro sobrino: Jorge Affaih Lito Distéfano y sobrinos nietos, participan con dolor su fallecimiento e invitan al sepelio de sus restos. 18|6|F|86342|18|6

✝ **FRANCISCA LONGO DE CECCONATO - Q.E.P.D. - Falleció el 17-VI-76. - C.A.S.R. y B.P.** Sus primos y primos políticos: Luis Palazzo, Anita Rosa de Campanella, Pedro Campanella y María, Salvador Di Prima y Aída, Juan Campolongo y Sra., Pablo y Angela Di Prima, Salvador Campanella y Lila, Héctor Campanella y Alicia, Oscar e Irma, Juan Carlos y Nina, Guillermo y Ana María, Roberto y Pepa, Yamil y Angela Capadona, participan con pesar su fallecimiento e invitan al sepelio de sus restos. 18|6|F|86342|18|6

✝ **FRANCISCA LONGO DE CECCONATO - Q.E.P.D. - Falleció el 17-VI-76. - C.A.S.R. y B.P.** Dr. Miguel Martínez y señora participan el fallecimiento de su querido amigo padre Cruz. 18|6|C|142|18|6

✝ **FRANCISCA LONGO DE CECCONATO - Q.E.P.D. - Falleció el 17-VI-76. - C.A.S.R. y B.P.** Los compañeros de trabajo de taller Furlotti S.A.C.I.F.I.M.A. participan con profundo dolor el fallecimiento de la Sra. madre de su amigo Roberto e invitan al sepelio de sus restos. 18|6|F|86342|18|6

✝ **FRANCISCA LONGO DE CECCONATO - Q.E.P.D. - Falleció el 17-VI-76. - C.A.S.R. y B.P.** Sus vecinos: Carlos Lana, Ana Gómez, Beatriz Gómez, Argentina Cedro, Manuel Labilla, Víctor Gulino, Amadeo Isotelli, flia. Sala, Ricardo Puebla, Baldomera de Panella, Luz Pravatta de Genco, Juan Zamora, Alberto Di Césare, Graciela Vázquez, Héctor Molina, Cristóbal Molina, flia. Fuentes, María de Gutiérrez, Teresa Díaz, Domingo Fiochetta, Marcos Sarmiento, Carlos Maldonado, Luna Hnos., Carlos Cornejo, Isidro Mezzabotta, Carlos Peci, Natalio de Lucas, participan con pesar su fallecimiento. 18|6|F|86342|18|6

✝ **FRANCISCA LONGO DE CECCONATO - Q.E.P.D. - Falleció el 17-VI-76. - C.A.S.R. y B.P.** Directores, personal jerárquico, administrativo y obreros de Furlotti S.A.C.I.F.I.M.A., participan con profundo dolor el fallecimiento de la Sra. madre de su empleado Roberto Cecconato e invitan al sepelio de sus restos. 18|6|F|86342|18|6

✝

JACINTO FUNES
Q. E. P. D.
Falleció el 17-VI-1976
C. A. S. R. y B. P.

Su desconsolada esposa: Felicidad Lorenzo de Funes; hijo: Mario Jacinto; hija política: Nora Della Casanova; nietos: Mario Adrián y Nora Betina hermanas: Ernestina, Delfina y Tomasa; hermanos políticos, primos, sobrinos y demás deudos participan su fallecimiento e invitan al sepelio que se efectuará hoy a las 10.30 en el cementerio de Capital. Habrá misa de cuerpo presente a las 10.30 hs., en la Capilla de la Virgen de Lourdes. Casa mortuoria: Soler 655, Ciudad. Servicio cochería San Miguel. 18|6|C|146|18|6

✝ **JACINTO FUNES. - Q. E. P. D. - Falleció el 17-VI-1976.** - Sus hermanas: Delfina Vda. de González, Tomasa Funes y Luisa Funes; hermano político: Pedro Ponce; sus sobrinos: Aldo González, Héctor González, Angel Funes, Alfredo Funes, Susana de González, Jorge Quinlam, Mirta de Quinlam, Norma Funes, Mirta de Torres y Juan Torres, participan con profundo dolor su fallecimiento e invitan al sepelio de sus restos. - Casa mortuoria: Soler 655, Ciudad, Mza. 18|6|C|935|18|6

✝ **JACINTO FUNES. - Q. E. P. D. - Falleció el 17-VI-1976.** - Dina Aguilera de Simone, Víctor Simone, Marino Elías Aguilera, Raquel Torres de Aguilera y sus respectivas familias participan con profundo dolor el fallecimiento de su querido primo e invitan al sepelio de sus restos. 18|6|C|976|18|6

✝ **JACINTO FUNES. - Q. E. P. D. - Falleció el 17-VI-1976.** Sus consuegros y amigos, Rafael Casanova, Estrella González de Casanova y sus hijos Pochita y Felito, participan con dolor su fallecimiento e invitan al sepelio de sus restos. 18|6|C|060|18|6

✝ **JACINTO FUNES. - Q. E. P. D. - Falleció el 17-VI-1976.** Sus compadres: Carlos Herrera y Sra., Josefina Laquidara de Herrera, participan con profundo pesar su fallecimiento e invitan al sepelio de sus restos. 18|6|C|095|18|6

✝ **JACINTO FUNES. - Q. E. P. D. - Falleció el 17-VI-1976.** Sus ahijados: Rosa Carmen y Carlos Antonio Herrera, participan con profundo pesar su fallecimiento e invitan al sepelio de sus restos. 18|6|C|095|18|6

✝ **JACINTO FUNES. - Q.E.P.D. Falleció el 17 - VI - 1976.** - A. Lorenzo y Flia., A. R. Valenti y Flia., E. Tumbarelli y Flia., R. López y Flia., J. Guzmán y Flia., participan con profundo pesar su fallecimiento e invitan al sepelio de sus restos. 18|6|C|929|18|6

✝ **JACINTO FUNES. - Q. E. P. D. - Falleció el 17-VI-1976.** - Francisco Fornés, Guillermo Fornés, Mario García y sus respectivas familias participan con profundo dolor el fallecimiento de su querido amigo e invitan al sepelio de sus restos. 18|6|C|975|18|6

✝ **JACINTO FUNES. - Q. E. P. D. - Falleció el 17-VI-1976.** Carlos Rubilar, Sara de Rubilar y María Rubilar de Torres, participan con dolor su fallecimiento e invitan al sepelio de sus restos. 18|6|C|059|18|6

✝ **JACINTO FUNES. - Q. E. P. D. - Falleció el 17-VI-1976.** Antonio Tous y flia., Carlos Rosi y flia., Miguel Garcés y flia., Carlos Garcés y flia., Ignacio Tafet y flia., participan con profundo dolor el fallecimiento del señor padre de su difecto amigo Mario e invitan al sepelio de sus restos. 18|6|C|051|18|6

✝ **JACINTO FUNES. - Q. E. P. D. - Falleció el 17-VI-1976.** Con profundo pesar participan su fallecimiento, sus amigos de siempre: Dr. Jacobo Wajchman y flia e invitan al sepelio de sus restos. 18|6|C|094|18|6

✝ **JACINTO FUNES. - Q. E. P. D. - Falleció el 17-VI-1976.** Rosa de Pérez, sus hijos: Miguel, Tita, Pocha, Lito, Tomás y Rita, participan con dolor el fallecimiento del difecto amigo de la familia e invitan al sepelio de sus restos. 18|6|C|107|18|6

✝ **JACINTO FUNES. - Q. E. P. D. - Falleció el 17-VI-1976.** Juan A. González y flia., participan con dolor el fallecimiento de su difecto amigo e invitan al sepelio de sus restos. 18|6|C|106|18|6

✝ **JACINTO FUNES. - Q. E. P. D. - Falleció el 17 - VI - 1976.** - S.A.C.R. y B. P. - Orlando D. Coria y familia participan con pesar el fallecimiento de su difecto amigo y ruegan una plegaria en su memoria. 18|6|C|118|18|6

✝ **JACINTO FUNES. - Q. E. P. D. - Falleció el 17 - VI - 1976.** - Alberto Quiroga, Juan Longo, Coco Loiero y sus respectivas flias., participan con profundo dolor su fallecimiento e invitan a acompañar los restos de su difecto amigo. 18|6|C|139|18|6

✝ **JACINTO FUNES. - Q. E. P. D. - Falleció el 17 - VI - 1976.** C.A.S.R. y B.P. - Carlos Bellester y familia participan con profundo pesar su fallecimiento e invitan al sepelio de sus restos. 18|6|F|86297|18|6

✝ **JACINTO FUNES. - Q. E. P. D. - Falleció el 17-VI-1976.** - Sus amigos y vecinos: Salvador Caruso, Humberto Carro, Miguel Caruso, Juan Fernández, Francisco Rizzo, Italo Pivetta, Julio C. Quintana y sus respectivas familias participan con pesar su fallecimiento e invitan al sepelio de sus restos. 18|6|C|119|18|6

✝ **JACINTO FUNES. - Q. E. P. D. - Falleció el 17 - VI - 1976. C.A.S.R. y B.P.** - Sus vecinos familias de: Juan Longo, Alberto Quiroga, Coco Loiero, Victoria de Lorca, Rafaela Caruzo, Sara Vda. de Sapag, Valentín Amores, Vicenta Galeano, Juan Guillermo Soria, Duarte y flia., Carlos Carmona, participan con profundo dolor el fallecimiento de su difecto vecino y ruegan una oración en su memoria. 18|6|C|123|18|6

✝ **JACINTO FUNES. - Q. E. P. D. - Falleció el 17 - VI - 1976. C.A.S.R. y B.P.** - Emilio Pérez García y flia., Emilio Humberto Pérez y flia., participan con pesar su fallecimiento. 18|6|C|148|18|6

✝ **JACINTO FUNES. - Q. E. P. D. - Falleció el 17 - VI - 1976. C.A.S.R. y B.P.** - Angel Pivetta y flia., participan con profundo pesar en el fallecimiento del padre de su amigo Mario, e invitan al sepelio de sus restos. 18|6|C|144|18|6

✝

MIGUEL SALVADOR
Q.E.P.D.
Falleció el 17-VI-1976.

Su desconsolada esposa: Elsa Maniscalco de Salvador; su madre: Carmen Hermoso de Salvador; padres políticos: Constantino Maniscalco y Aldemira Surfanelli; sus hermanos: Pepe, Dolores y Paca Salvador; hermanos políticos, tíos, primos, sobrinos y demás familiares, participan con pesar su fallecimiento e invitan al sepelio de sus restos, hoy a las 10 hs., en el cementerio de Palmira. Casa mortuoria: Carril Chimba y calle Mendoza. El Central. Tres Porteñas. Servicio: Cochería Milio. San Martín. 18|6|F|86335|18|6

✝ **MIGUEL SALVADOR. - Q. E. P. D. - Falleció el 17-VI-1976.** - Sus primos: Nicanora, Dolores, José Agustín, Piedad, María, Enrique y Gloria Salvador participan con profundo pesar su fallecimiento e invitan al sepelio de sus restos. 18|6|F|86336|18|6

✝ **MIGUEL SALVADOR. - Q. E. P. D. - Falleció el 17-VI-1976.** - Su hermano político Antonio Tizze y Flia., participan con dolor su fallecimiento e invitan al sepelio de sus restos. 18|6|F|86340|18|6

✝ **MIGUEL SALVADOR. - Q. E. P. D. - Falleció el 17-VI-1976.** - Delfín Hugo Sosa y Flia., participan con profundo dolor el fallecimiento del hermano político de sus amigos Lelio y Orlando Maniscalco e invitan al sepelio de sus restos. 18|6|F|86336|18|6

✝ **MIGUEL SALVADOR. - Q. E. P. D. - Falleció el 17-VI-1976.** - Navio Hno., y Flia., Angel Lorefice y Flia., participan con pesar su fallecimiento e invitan al sepelio de sus restos. 18|6|F|86340|18|6

✝ **MIGUEL SALVADOR. - Q. E. P. D. - Falleció el 17-VI-1976.** - Agustina Vda. de Tonti y Flia., participan con pesar su fallecimiento e invitan al sepelio de sus restos. 18|6|F|86340|18|6

✝ **MIGUEL SALVADOR. - Q. E. P. D. - Falleció el 17-VI-1976.** - Carlos Linde y Angélica R. de Linde participan el fallecimiento de su dilecto amigo. 18|6|C|944|18|6

✝ **MIGUEL SALVADOR. - Q. E. P. D. - Falleció el 17-VI-1976.** - Rafael Fusco y Sra., Francisco Fusco y Sra., Angel Olaiz y Flia., Carlos Vargas y Flia., participan con pesar el fallecimiento de su querido amigo. 18|6|F|86340|18|6

✝ **MIGUEL SALVADOR. - Q. E. P. D. - Falleció el 17-VI-1976.** - Manuel Oscar Suárez y flia., Oscar y Carlos Villalonga y flias., participan con profundo dolor el fallecimiento de su querido amigo e invitan al sepelio de sus restos. 18|6|C|123|18|6

✝

DAVID SANTIAGO TELLO
Q.E.P.D.
Falleció el 17-VI-1976

Su esposa: Antonia Rita Riera de Tello; sus hijos: Alberto, Mirta, Carlos, Olga Marta, Susana y Jorge; hermanos: Mirta y Francisca Tello; hermanos políticos, sobrinos, nietos y demás familiares, participan su fallecimiento e invitan al sepelio de sus restos hoy a las 11 hs., al cementerio de Godoy Cruz. Casa mortuoria: Mariano Moreno 781. Benegas, Godoy Cruz. Servicio: Casa Masselos. 18|6|C|140|18|6

✝ **DAVID SANTIAGO TELLO - Q.E.P.D. - Falleció el 17-VI-1976.** - Su madre política: Crispina R. de Riera; sus hermanos políticos: Guillerma, Francisco, Adelaida, Jacinta, Alfredo, Pedro, Margot, Palmira, Eduardo y Ramón Riera y Domingo Dibattista, participan su fallecimiento e invitan al sepelio de sus restos. 18|6|C|150|18|6

✝ **DAVID SANTIAGO TELLO - Q.E.P.D. - Falleció el 17-VI-1976.** - Su hermana política: Alicia Alvarez de Tello; sus sobrinos: Elba R. Tello de Galán y María I. Citón de Tello, Elio Tello, Susana Tello de Valle (ausente), participan con profundo dolor su fallecimiento e invitan al sepelio de sus restos. 18|6|C|141|18|6

✝ **DAVID SANTIAGO TELLO - Q.E.P.D. - Falleció el 17-VI-1976.** - Sus vecinos: Samuel Buenanueva V., Santiago Rodaro, Antonio Persichs, Luis Cruz, Mauricio Peralta, Santiago Papagni, Juan Mateo Sfreddo, Oscar Buenanueva C., Domingo de Faccin y Roberto González y sus respectivas familias, participan con hondo pesar su fallecimiento e invitan al sepelio de sus restos. 18|6|C|152|18|6

✝ **DAVID SANTIAGO TELLO - Q.E.P.D. - Falleció el 17-VI-1976.** - Hugo Oehler, Hugo W. Oehler (h.) y Carlos Alberto Sanguelet y familias e Inés Pusari, participan el fallecimiento de su colaborador y amigo e invitan al sepelio de sus restos. 18|6|C|149|18|6

✝ **DAVID SANTIAGO TELLO - Q.E.P.D. - Falleció el 17-VI-1976.** - Familias: Bernardo Juri, Benjamín Pitón y Carlos Busso, participan con profundo pesar su fallecimiento. 18|6|C|138|18|6

✝ **DAVID TELLO. - Q.E.P.D. - Falleció el 17-VI-76.** - Santiago Papagni y señora: sus hijos: Josefina, Domingo, Encarnación, Pepito, participan con dolor su fallecimiento. 18|6|C|159|18|6

✝

RAMONA ECHEVARRIETA DE DI CESARE
Q.E.P.D.
Falleció el 17-VI-1976.

Su esposo: Juan Di Cesare; hija: Luisa Perla; hermanos: Cayetano y Carmen; hermanos políticos: Herminia Illanes, Francisco Flores, Antonio y Enrique Di Cesare y María Tello; primos, sobrinos y demás familiares participan su fallecimiento e invitan al sepelio de sus restos hoy, a las 16 hs., en el cementerio de Luján. Casa mortuoria: calle Domingo Collovati s/n., Chacras de Coria, Luján. - Sepelios Velázquez Hnos. 18|6|F|86323|18|6

✝ **RAMONA ECHEVARRIETA DE DI CESARE. - Q.E.P.D. - Falleció el 17-VI-1976.** - Su hermano: Cayetano Echevarrieta; hermana política: Herminia Isabel Illanes; sobrinos: Adolfo, Luisa, Elena, Nidia y Abelardo Echevarrieta; su ahijadita: Verónica Graciela Llarte; sus compadres: Pablo Llarte y Antonia Villafañe de Llarte participan su fallecimiento e invitan al sepelio de sus restos. 18|6|F|86324|18|6

✝ **RAMONA ECHEVARRIETA DE DI CESARE. - Q.E.P.D. - Falleció el 17-VI-1976.** - Su hermana: Carmen Echevarrieta de Flores; hermano político: Francisco Flores; sobrinos: Cristina Angela, Adolfo, Francisco Moisés, Ramona del Carmen, María Rosa, Ercilia Oga, Eduardo Namham, Emilia Tejeda, Beatriz Altamiranda, Ernesto Lucero, Juan Carlos Guillotti y Benjamín Micea, participan su fallecimiento e invitan al sepelio de sus restos. 18|6|F|86324|18|6

✝ **RAMONA ECHEVARRIETA DE DI CESARE. - Q.E.P.D. - Falleció el 17-VI-1976.** - Sus vecinos: Luis Rafael, Leonardo Luna y Héctor Carrera y sus respectivas familias, participan su fallecimiento e invitan al sepelio de sus restos. 18|6|F|86324|18|6

✝

ERNESTO EDUARDO GRIFFOULIERE
Q.E.P.D.
Falleció el 17 - VI - 1976.
C.A.S.R. y B.P.

Su esposa: Concepción Dalessandro; su hijo: Eduardo José; hija política: Susana Dullak; nietos: Nancy Beatriz y Liliana Marisa; madre: María Tourrille Vda. de Griffouliere; hermanos: Elena, Eugenio, Héctor y Fernando; madre política: María Labarba Vda. de Dalessandro; hermanos políticos; sobrinos y demás familiares, participan su fallecimiento e invitan al sepelio de sus restos al cementerio de Maipú, hoy a las 11. Casa mortuoria: Islas Malvinas 484, Gral. Gutiérrez, Maipú. Servicio: Cochería Timonieri, Calderón y López, Maipú. 18|6|F|86343|18|6

✝ **ERNESTO EDUARDO GRIFFOULIERE - Q. E. P. D. - Falleció el 17 - VI - 1976.** - C.A.S.R. y B.P. - Carmelo Panella, Humberto Clop, Humberto Ortiz, Manuel Lillo, Héctor Camargo, Aniceto Ramiro, Asunta Vda. de Girolomini, Mario Villegas, Carmen Vda. de Ciotti, Víctor Manuel Agüero, Raúl y Carlos Gutiérrez, Domingo Panella, Hugo Salinas y sus respectivas familias, participan con pesar el fallecimiento del hermano político de su vecina Nené e invitan al sepelio de sus restos. 18|6|F|86347|18|6

✝ **ERNESTO EDUARDO GRIFFOULIERE. - Q. E. P. D. - Falleció el 17 - VI - 1976.** - C.A.S.R. y B.P. - Antonio Santiago y Roque César Trubiano y sus respectivas familias, participan con pesar el fallecimiento del Sr. padre de su amigo y colaborador, Eduardo, e invitan al sepelio de sus restos. 18|6|F|86344|18|6

✝

LEONARDO SEVERO TOLEDO
Q.E.P.D.
Falleció el 17-VI-1976

Su esposa, Obdulia Pérez; hijos: Juan, Luis, Alberto, Silvia, Marta e Isabel; hijos políticos: Mirta, Nelly, Edith y Alberto; sus hermanos: Juan, Carmen y Petrona; nietos, sobrinos y demás familiares, participan con profundo pesar su fallecimiento e invitan al sepelio de sus restos hoy, a las 17 hs., al cementerio de Godoy Cruz. Casa de duelo: Sarmiento 2249. Godoy Cruz. 18|6|C|092|18|6

✝ **LEONARDO SEVERO TOLEDO Q.E.P.D. Falleció el 17-VI-76.** - Su hija, Isabel de Segura; hijo político, Carlos; su nieto, Carlos; su hermana, Carmen; su hermano político, Salvador, y sobrinos: Lita, Pancho, Elena, participan con pesar su fallecimiento e invitan al sepelio de sus restos. 18|6|C|130|18|6

✝ **LEONARDO SEVERO TOLEDO Q.E.P.D. Falleció el 17-VI-76.** - La Cooperativa de Vivienda de Obreros Metalúrgicos y Trabajadores de Mendoza Limitada "COVIMET", participa con dolor el fallecimiento del padre de su protesorero e invita

Certificados médicos para los docentes

La dirección de Asistencia Médico Social del Ministerio de Cultura y Educación ha establecido la validez, para el personal docente y no docente, de los certificados otorgados por instituciones o médicos particulares u organismos oficiales.

Para tener validez, el documento deberá contener: nombre y apellido del paciente, diagnóstico, cantidad de días de reposo que se aconseja, si este último es absoluto o pasajero, firma, sello aclaratorio y matrícula del médico. El certificado deberá acompañarse de la correspondiente solicitud de licencia.

Comercialización de duraznos y tomates

Según trascendió, en el Ministerio de Economía de la provincia se recibieron numerosas quejas de productores de duraznos y tomates, a raíz de que no se estaría respetando el sistema de comercialización vigente.

A raíz de ello, el ministerio de Economía recordó a los industriales que se encuentra en plena vigencia lo dispuesto por las resoluciones 95 y 119, referentes a precios mínimos, sistema de comercialización, forma y fecha de pago, cantidad de cuotas y documentación de las mismas, con los intereses vigentes, y el sellado de los mismos de acuerdo a lo establecido por las normas de la ley impositiva vigente.

Estado del tiempo

MINIMA: 1,0ºC
MAXIMA: 15,7ºC

El Observatorio Meteorológico Nacional, informó que la temperatura mínima registrada ayer en El Plumerillo, fue de 1 grado, y se anotó a las 5.10; la máxima, de 15,7 grados, se registró a las 16.30.

Hoy

(Pronóstico Oficial)

Parcialmente nublado y fresco.

Dodge
MESCHINI
RIOJA 1448 - Tel. 250800 - MZA.

Distinción a empleado público

El gobernador de la Provincia, brigadier mayor Jorge Sixto Fernández distinguió al empleado Pedro Serrano Sagaz, quien se desempeña como jefe de la Secretaría Privada, al cumplir treinta años de servicio en la administración pública. El gobernador entregó en la oportunidad al señor Serrano un pergamino.

Normas para productores de zonas de emergencia

El ministerio de Economía informó a través de la dirección de Prensa y Difusión que los productores con explotaciones comprendidas en las zonas "de emergencia" que deseen acogerse a los beneficios dispuestos en el orden provincial por el decreto - ley Nº 181 deberán presentar ante la dirección general de Rentas la siguiente documentación:

1) Solicitud escrita del tipo declaración jurada, conteniendo: a) nombre y apellido completo del propietario, sucesión indivisa o razón social, en su caso. Para las sucesiones indivisas deberá indicarse el número de expediente judicial y juzgado donde se tramita; b) domicilio real y fiscal; c) detalle de todos los inmuebles y vehículos; d) número de inscripción en los demás impuestos a cargo de Rentas, tributen o no los mismos; e) indicación del origen de todos sus ingresos (explotación agropecuaria, comercial, industrial, etc.) y sus respectivos montos en los dos últimos años); f) declaración sobre la existencia o no de juicios de apremio en trámite iniciados por la dirección de Rentas. 2) Presentación del último boleto de pago correspondiente a los impuestos por los cuales se es tributario ante la Dirección de Rentas. 3) Presentación del comprobante oficial que certifique los daños en la propiedad afectada, expedido por el correspondiente organismo del Ministerio de Economía.

Universidades

Nacional de Cuyo

Escuela Superior de Formación Docente. — Informó que el lunes se iniciará el dictado de los cursos de actualización docente, en el local del establecimiento, Sobremonte y Belgrano.

Las clases se desarrollarán de acuerdo con el siguiente detalle: lunes, miércoles y viernes, de 19 a 21, "Los repetidores en la escuela primaria"; lunes, de 19.30 a 22, "Aprendiendo a madurar" y martes y viernes, de 19 a 20.30, "Enseñanza de la matemática en la escuela primaria diferencial".

Escuela Superior de Música. — Se llamó a concurso entre los alumnos regulares del ciclo superior, pertenecientes a las especialidades de canto, teclado, cuerdas, vientos y percusión, para actuar como solistas con la Orquesta Sinfónica en la presente temporada. La inscripción permanecerá abierta hasta el 30 de junio. Los interesados pueden obtener mayor información en la secretaría académica de la escuela, Lavalle 373, en horario de 9 a 13.

Amplían red de agua potable en Villa del Parque

Con la supervisión de la Dirección de Obras y Servicios Sanitarios (DOSS), dependiente del Ministerio de Obras y Servicios Públicos, se realiza en la actualidad la ampliación de la red de agua potable en el barrio Los Cerrillos, en Villa del Parque, departamento Godoy Cruz.

La obra constará de más de 1.000 metros de cañerías de 75 milímetros de diámetro, que permitirá abastecer a 60 viviendas situadas en el sector donde se desarrollan los trabajos.

Harán visitas didácticas a un museo

Hoy, a las 18, se realizará la primera visita didáctica a la Fundación "Antonio Castro", Departamento Museo "Prof. Manuel Tellechea", de acuerdo con lo que dispone la resolución 406/75 del Ministerio de Cultura y Educación de la Provincia, en la que se prevé la organización de visitas al citado museo, en su sede de Yrigoyen 151.

Hoy concurrirán los alumnos de 4º año de la Licenciatura de Química Industrial de la Facultad de Ingeniería de la Universidad "Juan Agustín Maza". El miércoles a las 16.30, harán otro tanto los alumnos de 4º año 4ª división del Liceo Agrícola y Enológico "Domingo Faustino Sarmiento".

El Museo "Manuel Tellechea" hace extensiva su tarea a los establecimientos de enseñanza primaria, secundaria o universitario nacionales, provinciaels o de la U.N.C. Con el fin de facilitar la mejor organización de las visitas, todos los establecimientos e instituciones interesadas deberán concurrir a la sede de la entidad, a fin de llenar la solicitud correspondiente para el otorgamiento del turno y la preparación del tema didáctico.

Renunciaron varios jueces para jubilarse

El Gobierno de la Provincia aceptó la renuncia de varios magistrados del Poder Judicial, quienes se retiran para acogerse a los beneficios jubilatorios.

Las dimisiones aceptadas corresponden a los siguientes ex magistrados: doctora Esther Modesta Morey de Cosenza, ex juez de la Primera Cámara de Apelaciones en lo Civil, Comercial, Minas, de Paz y Tributario de la Primera Circunscripción Judicial; doctores Arturo Oscar Celasso y Angel Ramos, en iguales cargos de las cámaras segunda y cuarta, respectivamente; doctores José Ricardo Báez, ex juez de la Cámara Primera en lo Criminal de la Primera Circunscripción Judicial; Roberto Cupertino Neira, ex juez de la Cámara Quinta del Trabajo de la Primera Circunscripción Judicial y Gerardo Antonio Cornejo, ex juez de la Cámara del Crimen de la Tercera Circunscripción Judicial.

También por decreto Nº 776, se aceptó la renuncia presentada por el doctor Jorge Armando Césped, al cargo de fiscal de la Fiscalía en lo Civil y de Instrucción de la Segunda Circunscripción Judicial.

Un curso sobre actualizaciones médicas se dará

Como parte integrante de las III Jornadas Médicas se dictará, entre el 24 y 26 de este mes, un curso de actualización médica sobre terapia intensiva. Es auspiciado por la Sociedad de Cardiología, la Sociedad de Terapia Intensiva, el Ministerio de Bienestar Social de la provincia y la Universidad Nacional de Cuyo. Como relatores actuarán los doctores Rubén G. Lancestremere, profesor adjunto de Medicina Interna de la Universdad Nacional de Buenos Aires, médico de la sección Nefrología y médico interno del hospital escuela "General San Martín", y Jorge Bluguerman, médico del Servicio de Cardiología del Hospital Argerich.

El programa que se desarrollará es el siguiente: el 24, de 8 a 9, "Fisiopatología y tratamiento de la falla de bomba", por el Dr. Bluguerman; de 9 a 11, mesa redonda sobre temas de unidad coronaria, coordinada por el Dr. Daniel Peroni; de 17 a 18, "Problemas hidroelectrolíticos en terapia intensiva. Generalidades", por el Dr. Lancestremere, y de 18 a 20, mesa redonda sobre temas de medio interno, coordinadas por el Dr. S. Zizzias.

El 25, de 8 a 9, "Tratamiento de la insuficiencia renal. Métodos dialíticos", por el Dr. Lancestremere; de 9 a 11, mesa redonda sobre tratamiento de la insuficiencia renal, coordinada por el Dr. Raúl Ríos; de 17 a 18, "Arritmias. Su manejo en unidad coronaria, por el Dr. Bluguerman y de 18 a 20, mesa redonda sobre arritmias, diagnóstico y tratamiento, coordinadas por el Dr. Ignacio Chionetti. El 26, de 8 a 9, "Valoración del riesgo quirúrgico y manejo postoperatorio del paciente de alto riesgo en cirugía general", por el Dr. Bluguerman; de 9 a 11, mesa redonda sobre manejo postoperatorio del paciente complicado en cirugía general, y de 11 a 12, "Detección precoz del paciente complicado en el postoperatorio de cirugía general; medidas a tomar", por el Dr. Lancestremere.

Departamentales

Las Heras

El párroco de San Miguel Arcángel, en momentos en que bendice las instalaciones del OSDE.

Se dejó inaugurada la obra social de ejecutivos

LAS HERAS. — En sencilla ceremonia cumplida en la sede de la Cámara de Comerciantes, Industriales, Profesionales y Agropecuarios de este departamento (C.I.P.A.) se dejó inaugurada la Delegación de la Obra Social de Ejecutivos y Personal de Dirección de Empresas (O.S.D.E.) que cuenta con los auspicios de la Unión Industrial Argentina y de la Unión Comercial e Industrial de Mendoza.

Para referirse al acontecimiento, habló el presidente de C.I.P.A., señor Angel Chila, quien entre otros conceptos expresó: "Con profunda satisfacción se asiste a la inauguración de la filial de O.S.D.E., cuya trascendencia social en la provincia está garantizada por la eficiencia de su digno director señor Constantino Palacio, de un selecto grupo de colaboradores y en especial, de un prestigioso cuerpo de profesionales en todas las especialidades, conscientes de que con ello, defiende la mayor riqueza de una sociedad organizada: su capital humano". Finalmente agradeció la colaboración recibida para concretar la iniciativa. Habló seguidamente el presidente de O.S.D.E., señor Constantino Palacio quien expresó: "Con los servicios de O.S.D.E. para los empresarios de Las Heras, se adquiere un compromiso: la cobertura necesaria para sus hombres de empresa; cobertura en que O.S.D.E. mantiene un liderazgo por que su espíritu está imbuído de un conocimiento cabal de lo que significa esta protección de la salud, más indispensable hoy en que el empresario debe afrontar circunstancias difíciles para el desarrollo de su tarea específica de devolver a nuestro sistema económico la salud que también ha perdido. Es pensando en esa responsabilidad de los hombres de trabajo, que O.S.D.E. mantiene una línea de expansión y mejoramiento de sus servicios a toda la provincia y de lo que la inauguración de la Delegación Las Heras es un jalón fundamental, Es nuestro deber señalar que fue factor preponderante en la realización de nuestra Obra Social, el auspicio de la Unión Comercial e Industrial de Mendoza que con más de 57 años de vida, contribuyó con su prestigio y jerarquía al logro de ese objetivo".

Acto seguido, el padre Oscar Moreno, párroco de San Miguel, procedió a bendecir una unidad sanitaria móvil que se encontraba estacionada frente a la sede. Pudimos advertir entre los elementos de que está dotada un electrocardiógrafo; equipo de nebulizaciones, vitrina con instrumental y una camilla. Antes había bendecido el local.

Terminada la ceremonia religiosa, los asistentes se encaminaron hasta el Club Social de Las Heras, donde fueron agasajados con un vino de honor. Asistieron entre otras personas el presidente del Rotary Club Las Heras, doctor Hugo Maldonado; presidente del Club de Leones de Las Heras, señor Joaquín Femenías; por la Cámara de Comercio de Luján, señor Fernando Bracelis y gerente de O.S.D.E. de Luján, señor Roberto Cavallaro.

Maipú

Instituto de rehabilitación inaugurarán

MAIPU. — En Rodríguez 570, de este departamento, quedará inugurado mañana, a las 9.30, el Instituto de Rehabilitación para Discapacitados Mentales (IREDIM).

Asistirán al acto autoridades provinciales y municipales, que serán recibidas por la administradora de la entidad, señora Teresa G. de Da Passano; luego se izará la bandera, se bendecirán las instalaciones y se efectuará una recorrida por el local.

El establecimiento estará dedicado a la niñez infradotada de la provincia en general, a la que se le brindará allí un tratamiento integral para su rehabilitación. Además se contará con 20 camas para internos y una capacidad similar para externos. Las tareas comenzarán el lunes con el estudio previo de los niños para evaluar el tratamiento a seguir en cada caso.

Sala de pediatría en el hospital Diego Paroissiens

MAIPU. — El ministerio de Bienestar Social informó que mañana, a las 10.30, se inaugurará una sala de Pediatría en el hospital Diego Paraissien, acto al que asistirán autoridades provinciales y municipales.

Los funcionarios serán recibidos por el director del nosocomio, doctor Ciro Luis Miguel Antón, y posteriormente se inaugurará la sala para niños en una sencilla ceremonia.

Godoy Cruz

Agua potable en el barrio Tossi desde mañana

GODOY CRUZ. — Mañana, a las 18, se dejará inaugurada oficialmente la red de agua potable en el Barrio Tossi. Al acto concurrirá especialmente invitado el intendente municipal, capitán (E) Osvaldo Enrique Galli, y otros funcionarios. La ceremonia se desarrollará en la calle Alpatacal al 1536 de ese Barrio.

San Juan

Hoy: mensaje del ministro de Economía

SAN JUAN. — Prosiguiendo con la norma establecida por el gobernador, el ministro responsable del área de economía, dirigirá hoy un mensaje a la población. Será transmitido a las 20 por radio y televisión.

Las clases no serán suspendidas por la gripe

SAN JUAN. — Las clases no serán suspendidas por la epidemia de gripe. El titular del Servicio Provincial de Salud, capitán de corbeta médico Emilio Alberto Lemón, ratificó que la evolución del estado sanitario de la población escolar no aconseja, por el momento, la adopción de medidas enérgicas, como sería la de suspender las actividades educacionales y la prohibición de las reuniones públicas.

Señaló que el brote epidémico de gripe ha aumentado en cuanto al número de casos, pero no en su virulencia y que por el contrario, la evolución del proceso indica que el problema iende a superarse, favorecido por las condiciones climáticas y las medidas preventivas adoptadas. Destacó, además, que la enfermedad ha incidido en mayor porcentaje en los adultos que en los niños.

San Luis

Plan de Viviendas para la Policía de San Luis

SAN LUIS. — Un segundo plan de viviendas para la provincia de San Luis ha proyectado la Federación Argentina de Entidades Civiles que Agrupan al Personal Policial (FAECAPP), en forma mancomunada con el Círculo de Oficiales, Suboficiales y Agentes de Policía de aquella provincia.

Este segundo barrio policial, que también recibirá la inscripción de postulantes particulares, estará ubicado en Villa Mercedes, a escasos metros del radio céntrico, sobre una superficie de seis hectáreas adquiridas a la escribana Consigli.

Sobre dicha fracción de terreno se ha elaborado un proyecto de 350 viviendas tipo "duplex" de tres dormitorios, dos baños, cocina comedor, living comedor y lavandería, con artefactos instalados, tales como cocina, calefón y calefactor.

En tal sentido, las autoridades de FAECAPP informaron que, además del proyecto elaborado en la ciudad de San Luis, cuya inscripción ya ha sido cubierta, se ha encarado programas de viviendas similares en la provincia de Mendoza, San Juan, La Rioja, La Pampa, Córdoba, Rosario, Santa Fe, Entre Ríos, Jujuy, Corrientes, Santiago del Estero, Misiones, Tucumán, Río Gallegos, etc.

Se puntualizó, además, que todos los proyectos provinciales con sus respectivas compras de terrenos, son suscriptos a nombre de FAECAPP y de la entidad afiliada en cuya jurisdicción se ha programado cada barrio, en los casos de San Luis y Villa Mercedes, el Círculo de Oficiales, Suboficiales y Agentes de esa provincia.

Prácticamente —señalaron las autoridades de FAECAPP— la entidad federativa que agrupa al personal policial de todo el país, ha cubierto todo el territorio nacional con planes de vivienda, tendientes a solucionar el agudo déficit habitacional que se advierte entre las fuerzas de seguridad.

Pero dichos planes —se agregó—, también están abiertos a las posibilidades de postulantes particulares, familiares de cuyos hijos se nutren las filas policiales.

Las inscripciones para el plan de viviendas de Villa Mercedes, se reciben en la secretaría de FAECAPP en esta ciudad, ubicada en calle 25 de Mayo 626.

Zona Este

San Martín

Exposición de canarios Roller en esta ciudad

SAN MARTIN. — Hoy, mañana y pasado quedara inaugurada la exposición cultural y de Fomento de Canarios Roller en Balcarce 80, de esta ciudad, organizada por Canaricultura Roller Este Mendocino.

De la muestra participarán socios de departamentos como Rivadavia, Junín, Palmira y San Martín, que presentarán ejemplares de la más variada gama de colores.

Agasajo al personal de una firma local

PALMIRA. — La firma Duperial, establecimiento industrial radicado en esta ciudad desde el año 1936, festejará hoy, con un acto alusivo, el haber logrado un récord de 3 años sin accidentes de trabajo. Para exaltar ese acontecimiento se brindará un agasajo a todo el personal que tendrá lugar a las 12, en las instalaciones de la fábrica y del que participarán además autoridades comunales, policiales y de bomberos.

Rivadavia

Sociales

Bodas de oro. — RIVADAVIA. — Mañana cumplirán sus bodas de oro matrimoniales los esposos María Candelaresi de Capone y Amadeo Capone. Con tal motivo sus familiares harán rezar una misa de acción de gracias a las 19 en la parroquia San Isidro Labrador. Luego, los agasajarán con una reunión familiar en su residencia de esta ciudad.

Bodas de plata - RIVADAVIA. — Festejaron su bodas de plata matrimoniales la señora Alba Longone y el señor Onorio Lescano. Con tal motivo sus familiares les brindaron una demostración y se rezó una misa de acción de gracias en la capilla del Colegio Casa de María de este departamento.

Notas sociales

Misa de aniversario. — VILLA DE LUJAN (San Luis). — Al cumplir 80 años de edad el señor Manuel Andrade, sus hijos y nietos hicieron oficiar ayer una misa de acción de gracias en la iglesia de Nuestra Señora de Luján, de esta villa.

Acuarell
un mundo de Moda!

EN M.HEREDIA Y Cª
PENSAMOS EN PAPÁ

*LINTERNA TUERCA, 2 elementos $ 850.
*HACHITA DE MANO, Varios usos $ 700
*CUCHILLO - CAMPING..... $ 1.500
*MAQUINA UNIVERSAL, múltiple: agujereadora, esmeriladora, sierra 5.700
*VALIJA MATERA "Smar", compl.
*JUEGO DE LLAVES, P./coches: Fiat, Renault, Torino.....

M.HEREDIA Y Cª SA.
Lisandro De La Torre 150 - Tel. 290155 - 292238 - 292384 - Mza. Libre Estacionamiento

Económicas

Mercado de Valores

El Fondo Cuyano de Inversiones cotizó ayer la cuota parte en 26.2770. La anterior fue de 23.7350.

Curso sobre cooperación financiera

La Fundación Educacional del Instituto de la Cooperación realizará un seminario sobre operatoria funcional de las entidades financieras cooperativas destinado a directivos y funcionarios de entidades de esas especialidad en el plano cooperativo.

El curso se desarrollará entre hoy y el 20 del mes en curso en Río Ceballos, provincia de Córdoba

Con normalidad se operó ayer en vinos

Con niveles normales operó ayer el Mercado de Vinos local.

En los registros de la Bolsa de Comercio se inscribieron 47 contratos que totalizaron 34.621 hectolitros comercializados.

Para vinos de cuota y saldo de prorrateo se logró un precio promedio de $ 1.755,03 por hectolitro para los tintos; $ 1.195,41 para los criollos y claretes y $ 1.800 para los blancos.

Sucursal de una firma inauguran en Mendoza

La sucursal Cuyo de la firma Alvarez Hnos., importadores y elaboradores de café, té, especias y otros productos, realizará una conferencia de prensa hoy a las 20.30 en instalaciones del Plaza Hotel de nuestra ciudad para anunciar la inciación de sus actividades en la zona.

La empresa está instalada en Acceso Norte y Pescadores de El Plumerillo, Las Heras y la casa central, que cuenta con una planta modelo en Cruz del Eje, tiene sede en Córdoba. Cuenta con sucursales en Rosario, Santa Fe y Salta.

AVISOS FUNEBRES

AGRADECIMIENTOS

✝ **AMBROSIO ANASTASIO BIURRUM.** - Q.E.P.D. - Falleció el 17-VI-1976. - Su esposa e hijos, agradecen profundamente a familiares, vecinos, amigos y al personal directivo y docente de la Escuela Nº 533, "Tte. Gral. Rufino Ortega", de Malargüe, y a toda persona que, de una u otra forma, los acompañaron en tan doloroso momento. 18|6|F|88304|18|6

✝ **TERESA ALTO DE RENNA.** - Q.E.P.D. Falleció el 18-V-76. - Su hija, hermanos, hermanos políticos, tíos y sobrinos y demás familiares, agradecen profundamente de todo corazón, a todos sus familiares, amigos, vecinos, señores profesionales médicos, enfermeros y a toda persona que de una u otra forma los acompañaron en tan doloroso momento, ofrendas florales, asistencia al velatorio y acompañamiento de sus restos a su última morada e invitan a la misa que, en sufragio de su alma, se oficiará al cumplirse un mes de su fallecimiento, hoy a las 19.30 horas en la parroquia de María Auxiliadora, 25 de Mayo 1466, Mendoza. 18|6|F|88286|18|6

✝ **MARGARITA M. DE MENDOZA.** - Q. E. P. D. - Falleció el 13 - VI - 1976. - Su hijo, hija política, hermanos y nietos agradecen intimamente a familiares, amigos, Colegio Notarial de Mendoza, autoridades, personal y alumnos del I.P.P. Valentín Bonetti y a todas aquellas personas que de una u otra manera se hicieron presentes en tan doloroso momento e invitan a la misa que se rezará hoy viernes a las 20 hs. en la Parroquia San Agustín, para pedir al Señor el eterno descanso de su alma. 18|6|C|127|18|6

ORACIONES

✝ **ERNESTO RONALDO MIREMONT.** - Q.E.P.D - Falleció el 18-XII-1975. - Su esposa e hijitos lo recuerdan con todo el amor que le profesaron al cumplirse el sexto mes de su irreparable partida, e invitan a familiares y amigos a elevar una oración por el eterno descanso de su alma. Favor que agradecen intimamente. 18|6|F|88021|18|6

✝ **JOSE GARCIA PALAZON (Joselín).** - Q.E.P.D. - Falleció el 18-VI-1973. - Con motivo de cumplirse tres años de su fallecimiento su esposa ruega a familiares y amigos eleven una plegaria y un recuerdo por su querida memoria. Muchas gracias. 18|6|C|737 738|18|6|D

TRASLADO DE RESTOS

✝ **RAMON FAUSTINO MORENO.** Q.E.P.D. - Falleció el 7-II-74. Su esposa, hijos y nietos comunican a familiares y amigos que sus restos serán trasladados hoy, a las 10 horas, en el cementerio de Godoy Cruz. Favor que agradecerán intimamente. 17|6|C|802|18|6

MISAS Y FUNERALES

✝

RAMON JOSE PEREZ
Q.E.P.D.
Falleció el 19-VI-1970.

Los compañeros de administración del Diario LOS ANDES S. A., y sus familiares invitan a la misa que para rogar por el eterno descanso de su alma y al cumplirse el sexto aniversario de su fallecimiento, se rezará el día sábado 19 del cte., en la Iglesia Parroquial del Convento de Santo Domingo, a las 11 hs. Favor que se agradecerá. 18|6|F|88024|19|6

✝

ISABEL PEREZ DE GOMEZ
Q.E.P.D.
Falleció el 19-VI-1975.

Su esposo, hijos y padres invitan a familiares y amigos a la misa que se rezará por el eterno descanso de su alma el 19 del corriente, a las 18 hs., en la iglesia Nuestra Señora del Carmen. Favor que agradecerán. 18|6|F|86337|18|6

✝

CAROLINA AGUADO
VDA. DE LIZANA
Q.E.P.D.
Falleció el 18-VI-1975

Al cumplirse el primer aniversario de su fallecimiento, sus hijos e hijos políticos invitan a familiares y amistades a la misa que se oficiará por el eterno descanso de su alma hoy, a las 17 hs., en la iglesia de Ingeniero Giagnoni. 18|6|F|86338|18|6

✝ **ANASTASIO PEREA.** - Q.E.P.D. - Falleció el 19-VI-1959. - **EULALIA DOMINGUEZ DE PEREA.** - Q.E.P.D - Falleció el 22-X-1975. - Sus familiares invitan a la misa que para rogar por el eterno descanso de sus almas se oficiará mañana sábado a las 9 hs., en la iglesia de Nuestra Señora de Luján, favor que agradecerán. 18|6|F|88289|18|6

Gracias
Espíritu Santo
POR EL FAVOR RECIBIDO
J. A.
18|6|C|056|18|6

¡Gracias!
Espíritu Santo
POR EL FAVOR RECIBIDO
L. E. y A. R.
18|6|C|079|18|6

¡Gracias!
Espíritu Santo
POR LA GRACIA CONCEDIDA
Encarnación
18|6|C|095|18|6

¡Gracias!
Espíritu Santo
POR EL FAVOR RECIBIDO
T. M. M.
18|6|C|826|18|6

L.I.M.C.E.C.
LIGA MENDOCINA DE LUCHA CONTRA EL CANCER
El Cáncer es curable, consulte a tiempo
INSTITUTO DE ONCOLOGIA
MONTECASEROS 1020, Cdad. Tel. 44591

Calidad Norman en Mendoza

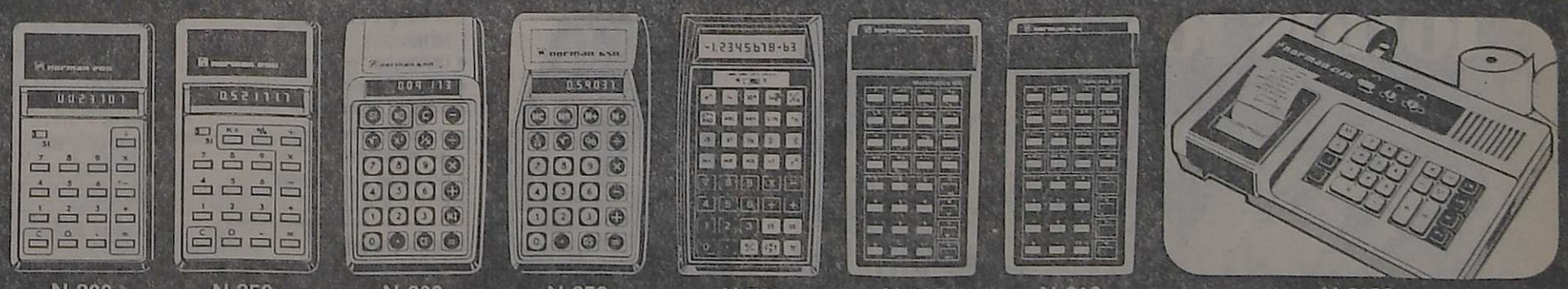

N 200 N 250 N 600 N 650 N 701 N 800 N 810 N 2120

norman
Centro Industrial de Investigación y Desarrollo
DIVISION CALCULADORAS ELECTRONICAS

D. DOLCE
España 998 - Tel. 292007
Mendoza

Amplia Garantía
Service y Repuestos asegurados.
Industria Argentina

Nuevo director en el teatro S Discépolo

BUENOS AIRES, 17 (Télam). — Para cubrir el cargo de director en el teatro municipal "Enrique Santos Discépolo", fue designado el señor Luis Diego Pedreira.

El decreto que avala la designación fue firmado por el jefe de la comuna metropolitana, brigadier (R) Osvaldo Cacciattore.

ASTROLOGIA
POR CORRESPONDENCIA
Devele el enigma del destino, haciendo su propio horóscopo
CURSO PARA PRINCIPIANTES
CURSOS AVANZADOS
Informes sin compromiso
Casilla de Correo 19
(1425) Capital Federal
18|6|F|88026|18|6

Muestra de Gerardi y poemas de Vega en Cultura Hispánica

Hoy, a las 20, en el Instituto Cuyano de Cultura Hispánica, ubicado en Arístides Villanueva 389, Mendoza, se inaugurará una exposición de Elléale Gerardi y se presentará la plaqueta literaria de Vilma Vega, de reciente edición, titulada "Desde los otros pájaros". Las palabras de presentación estarán a cargo del periodista y escritor Andrés Cáceres.

A continuación Alberto Vázquez en piano y Narciso Benacot en violín ofrecerán un recital compuesto por obras de Haendel, Paganini y Debussy. Por último, se leerán los poemas de Vilma Vega, acto a cargo de Dina Federman, Liliana Aguiar, Alicia R. de Lemos y la propia autora. Al finalizar se agasajará a los presentes con un vino de honor. El acceso al local es libre.

Auspician el Instituto Cuyano de Cultura Hispánica, la Sociedad Argentina de Letras, Artes y Ciencias de Mendoza y la Escuela Superior de Música de la Universidad Nacional de Cuyo.

Los óleos y tintas de Gerardi se titulan: "La sonámbula", "Divertimiento", "La ciudad", "Sinfonía para un soldado", "El sol en la ventana de rejas", "Canción para mi alma", "Canción para un día de algarabía", "Canción para un día domingo", "Marinera", "Atardecer", "Reflejos después de la lluvia", "Amanecer carmesí", "Noche en la ciudad", "Canción de primavera", "Canción para una nueva Argentina", "Los manifestantes", "Libre como el amor y los pájaros", "Reunidos en la calle" y "El árbol de la vida".

Los poemas de Vilma Vega se denominan "Desde los otros pájaros", "Dios en mi tiempo", "Yo", "Identidad", "Mi padre", "Plegaria", "Andrés", "Espera", "La ternura" y "Un canillita".

Dará hoy un concierto la Sinfónica

Esta noche, a partir de las 21.30, en la sala del teatro Independencia, habrá un concierto a cargo de la orquesta sinfónica de la Universidad Nacional de Cuyo.

Con dirección del maestro Carlos Washington Barraquero, se ofrecerá el siguiente programa: "El rapto en el Serrallo", (obertura) de Mozart; "Sinfonía Nº 40 en Sol menor" de Mozart; "Adagio para cuerda" de Jorge Fontenla; "Idilio de Sigfrido" de Ricardo Wagner y "Redención", (poema sinfónico) de César Franck.

La entrada a la sala será libre.

Organo de cañas de Bambú

BONN. — (DaD). — El único órgano de caña de bambú conservado en el mundo, se está renovando en la República Federal de Alemania. El instrumento, construído por un monje español, se encontraba desde 1822 en la iglesia de Las Pinas cerca de Manila. Desarmado y esmeradamente empaquetado fue enviado a Bonn. Aquí, el constructor de órganos Johannes Klais, tendrá que ejecutar las reparaciones necesarias en algunos de los 1.030 tubos de caña de bambú. Para preservarlos contra frío y sequedad se simulan en una cámara climática durante los trabajos de aproximadamente un año de duración las condiciones atmosféricas filipinas. Un filipino, quien primero aprendió alemán en el Instituto Goethe cerca de Sarrebruck, asiste a Klais para poder cuidar más tarde adecuadamente el tesoro histórico-cultural. Klais considera el encargo no sólo como éxito personal, sino como reconocimiento para el arte alemán de construcción de órganos, cuya fama se basa en una antigua tradición.

Inauguran hoy en Rivadavia un cine-teatro

Una nueva sala de espectáculos será inaugurada hoy en la ciudad de Rivadavia. Se trata del cine-teatro Alfa, ubicado en San Isidro 635, local que ha sido totalmente refaccionado y dotado con los elementos técnicos más modernos de la cinematografía. Entre ellos figuran equipos de 70 milímetros y de seis bandas de sonido estereofónico.

La sala es propiedad de la firma Juan Centorbi e hijos.

Film francés de homenaje a los Estados Unidos

LOS ANGELES, 17. (Esp.) — El segundo centenario de la Independencia de los Estados Unidos, motivó el homenaje que llevará a cabo Francia: se trata de una cabalgata fílmica sobre la historia norteamericana.

El título de la película es "El padre de la libertad" y su producción fue realizada por la Sociedad Cinematográfica Francesa "S. I. Intervideo" de Los Angeles.

El largometraje fue comentado por importantes actores de Hollywood tales como Olivia de Havilland, Kirk Douglas, John Wayne y Gregory Peck, entre otros.

PADRE hay uno solo
Alegría de quedar bien
regalos BELLESTAR
Créditos..!
descuento Por Pagos Contado
BELLESTAR
GRAL. PAZ 55
Tel. 214598 Mza.

"El casamiento de laucha" con Luis Landriscina

BUENOS AIRES, 17. (Esp.) — Quedó concretado el comienzo de filmación de "El casamiento de Laucha", obra de Payró que adaptó y dirigirá Enrique Dawi, para fines de junio. El protagonista será Luis Landriscina, a quien acompañará un elenco de primeras figuras aún a designar. Producirá Argentino Sono Film y será rodada casi íntegramente en estudios.

La novela de Roberto J. Payró, un clásico de la picaresca criolla, estuvo a punto de ser llevada al cine en varias oportunidades. Dawi y Emilio Villalba Welsh encararon una adaptación hace casi seis años, sin que ninguno de los contactos entablados para la concreción del proyecto, fructificaran. Es probable que Diana Maggi sea la coprotagonista y que en el elenco figuren Osvaldo Terranova y Carlos Carella.

23 mil millones de rusos fueron al cine en cinco años

MOSCU, 17. (Especial). — Luego de tres días de labor, concluyó en Moscú el Congreso de Cinematografistas de la URSS, del que participaron más de 600 delegados, entre realizadores, actores, guionistas, camarógrafos y críticos de cine.

Durante el Congreso se hizo el balance del trabajo realizado y se trataron las pautas para seguir desarrollando el arte cinematográfico soviético.

De acuerdo a la información suministrada por los asistentes al congreso, los maestros soviéticos del séptimo arte crearon en 5 años más de 600 largometrajes de argumento y miles de films documentales y de divulgación científica y, según la misma fuente, en el último lustro asistieron al cine 23 mil millones de espectadores.

Exponen obras del irlandés Francis Bacon

MADRID, 17. (Especial). — Un total de 20 obras de Francis Bacon, entre ellas seis trípticos y dos dípticos realizados durante los seis últimos años, se exhiben en la sala de exposiciones de la Fundación Juan March en Madrid. La muestra, que permanecerá abierta al público durante dos meses está siendo acompañada de otras actividades complementarias, como proyecciones, seminarios y conferencias en torno a la obra de Bacon.

Nacido en Dublín hace sesenta y seis años y considerado como uno de los artistas más originales del siglo XX, Francis Bacon es autodidacta y se halla dedicado a la pintura desde muy joven. La exposición de Bacon sucede a la que en la misma sala se celebró sobre el pintor francés Jean Dubuffet, que durante los veinte primeros días registró una afluencia de más de siete mil visitantes.

Según Yepes, la guitarra fomenta el turismo

MADRID, 17. (Especial). — "Puedo asegurar que un porcentaje no desdeñable del turismo que llega a España lo hace atraído por la guitarra, porque quiere conocer la auténtica cuna del instrumento" ha manifestado el gran guitarrista español Narciso Yepes durante una estada en Madrid tras una gira por Bélgica, Holanda, Francia, Alemania, Italia y Suiza.

Dice el maestro que guitarras buenas se construyen en todas partes, aunque las mejores siguen siendo las españolas, y añade elogios para los japoneses, que tienen una especial habilidad para investigar y asimilar cualquier técnica y que dedican una especial atención a la música.

Finalmente, con relación a la guitarra de diez cuerdas, inventada por el propio Yepes, dice que no se ha impuesto aún, pero que lo hará, porque no solamente gana en posibilidades, sino también en sonoridad.

Esmaltes de la mendocina E. Molinelli en Buenos Aires

BUENOS AIRES, 17. (De nuestra corresponsalía). — La Galería Atica, de la localidad bonaerense de Olivos, tuvo la feliz iniciativa de invitar a Eliana Molinelli —una joven plástica mendocina— para que presentara alrededor de 20 trabajos de esmalte sobre metal, una técnica por demás curiosa en nuestro país. Confesamos que no conocíamos a la señora Molinelli, ni a sus obras, y sólo contábamos con una referencia de catálogo que decía así: "Al abrazo del fuego la materia inerte se anima, se hincha, crece, hasta desbordar en materia sensitiva y mórbida, que en tersuras parece pasando a piel desnuda, y en plasticidades y colores a carne viva", y añade el mismo autor: "Tremendo sensualismo el de este arte en que el esmalte cristaliza en ese instante de infusa metamórfosis, repite, por mano del artista, el trance primordial de verbo haciéndose carne". El que escribió esto sobre la obra de la señora Molinelli, es Bernardo Canal Feijoó, uno de los escritores más brillantes de nuestro tiempo. Y por esas razones, que la razón no comprende, le hicimos caso y nos fuimos hasta la Galería Atica.

Eliana, como buena mendocina en Buenos Aires, estaba resfriada. El clima porteño es tremendo para los cuyanos en esta época del año. De todas maneras, le fue posible a la artista explicar qué es lo que ella hace: "Sobre una plancha de cobre vuelco la idea plástica que deseo transmitir. Para ello debo superar algunas dificultades técnicas para lograr la fijación del color en la superficie asignada. Los colores son esmaltes tratados a temperaturas que oscilan entre los 700 y los 1.000 grados centígrados, según el color. La obra se va trabajando a horno caliente y va saliendo del horno también caliente. Unidas las superficies así texturadas queda armada la obra según lo planeado. Es un proceso difícil que, según mis noticias, nadie realiza en nuestro país".

Los motivos y los colores de la obra de Eliana Molinelli giran en torno del ser humano en sus diferentes estados. Las mujeres de la tierra, del aire y del mar, todo gira, en suma, alrededor del amor. Es algo gustable, paladeable, sin estruendo. Los colores predilectos de la creadora mendocina pasan de tenues celestes y ocres y marrones a rojos violentos y azules profundos. Superar las dificultades técnicas que importa la realización de los trabajos de Eliana Molinelli y comprender su cálido y honesto mensaje humanista, hicieron rentable el largo viaje hasta Olivos.

Point's BOUTIQUE UNISEX
SEGUIMOS VENDIENDO BARATO PORQUE QUEREMOS
OFERTAS ESPECIALES PARA EL DIA DEL PADRE!

CAMISA JERSEY de lana, talles hasta el 44. Especiales para papá a .. $ 2.590
CAMPERA PANA PLUSH, c/cierre metal, 2 bolsillos, marrón, azul y negro, la regalamos para PAPA a .. $ 4.990
CHALECOS "BREMER", lisos y fantasía, botones de madera, talles 46 al 54, los regalamos ..... $ 2.990
PANTALONES, en casimir pura lana, 6 colores, talles 36 al 48, solamente a ..... $ 2.500
SWETER "BREMER", 20 gustos, fantasías y colores, talles 46 al 54, sólo para PAPA, a precio regalo ..... $ 2.500
CAMISAS POPLIN, mangas largas, en 20 gustos y fantasías, desde 36 al 42, marca Florencia, super regalo .... $ 1.690
CAMISA "FLORENCIA" ESCOCESA, 20 gustos y colores, talles 36 al 41, regalamos al insólito precio ..... $ 2.000
CHALECOS "SHETLAND" FANTASIA, 20 gustos y colores, talles 46 al 52, regalamos para PAPA ..... $ 1.990
CHALECOS "SHETLAND", botones de madera, 5 colores, talles 46 al 52, regalamos al insólito precio ..... $ 1.500
PANTALONES, "Kansas", jeans Denin, talles 36 al 42, solamente ..... $ 1.500
POLERAS EN JERSEY, de lana, lisas y rayadas, super abrigadas, talles 36 al 44, 12 colores, al insólito precio $ 1.490
POLERAS EN JERSEY, Portofino, talles 36 al 46, 12 colores, sólo en Point's a ..... $ 1.000
PANTALONES, gabardina de algodón, 6 colores, talles hasta 52, regalamos a $ 899
POLERAS EN JERSEY, Set, talles 36 al 42, 12 colores, las regalamos a $ 799
POLERAS EN RIP, de algodón, talles 36 a 40 solamente, Oferta Especial $ 599
SLIP DE LICRA, 12 colores, super regalo ..... $ 500

SARMIENTO 51-MENDOZA
IMAGIO

La Bodega del Gallo
HOY
Esperado Debut
Actuación Exclusiva
Dúo Abramonte
(Salteños)
HOY CENA
Atractivo Show
AVDA. ACCESO Y URQUIZA
VILLA NUEVA - GUAYMALLEN
RESERVAS TELS. 262773 - 262775
Amplia playa interna para estacionamiento
T. Pagés
18|6|F|88077|18|6

GIULIO CESARE
RISTORANTE
SAN LORENZO 65
MENDOZA
Continuamos con nuestros
VIERNES DE GALA
Gran Desfile Artístico
LO ESPERAMOS...
18|6|C|958|18|6

OFERTAS DIA DEL PAPA

RELOJ SUIZO ANCORA 15 RUBIES CON MALLA ACERO .. $ 3.900

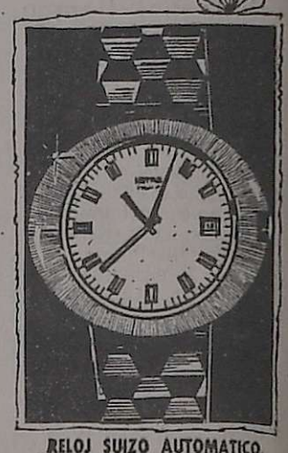

RELOJ SUIZO AUTOMATICO, CALENDARIO, ANTICHOC, CON GARANTIA, DIVERSOS MODELOS ..... $ 7.500

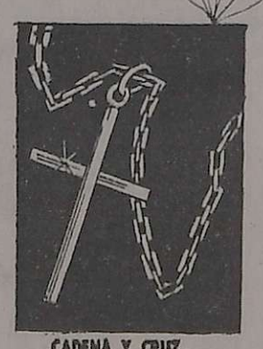

CADENA Y CRUZ DE PLATA 900 $890

ANILLO DE SELLO, PLATA 900 CON GRABADO 1.390

LLAVERO PLATA 900 CON GRABADO $1.490

Relojes, alhajas, fina platería, cristalería, porcelanas, electrónica. Regalos en general.

CREDITOS EN 5 Y 10 MESES

ORG. LUIS MARTIN

RICSBEM
9 DE JULIO 1515
TEL. 253515

Directamente de fábrica
Lanas SAN ANDRÉS
• Haga su compra por correo
• Pague los precios más bajos de Buenos Aires
VECO – Apartado especial Nº 8 (1428) Sucursal Nº 28 (B)
Sírvase enviarme, sin compromiso alguno de mi parte, muestrario, lista e instrucciones para la compra de lanas "San Andrés"
Nombre completo .....
Calle ..... Nº .....
Localidad .....
Provincia .....

EN MENDOZA:
MOTEL DEMO
DEPARTAMENTOS
de 1 y 2 dormitorios con baño privado - living comedor - Cocina - Teléfono - Serv. Limpieza - Cocheras Cubiertas
TARIFAS PROMOCIONALES
DESCUENTOS ESPECIALES
Por más de 30 días y a delegaciones deportivas
RIOJA 510 - Tel. 243533

UN REGALO QUE SE VIENE CON TODA LA BARBA..

Afeitadoras eléctricas
PHILIPS
BRAUN
SUNBEAM
REMINGTON
nuestro Servicio Técnico controlará, limpiará y ajustará su afeitadora eléctrica
ORBA
AFEITADORAS ELECTRICAS
GALERIA TONSA
LOC. B-10 TEL. 249759

Taberna Baska
CORDOBA 226
CENA
GRAN SHOW BAILABLE
Viernes 18 y Sábado 19
DUO ABRAMONTE (Salteños)
LOS TRES DE GUEMES
CHANGO BAGUALERO
HNOS. ROSALES Y
RAMONCITO ANDRADA
MENDOZA DUO
BETO Y SU ORGANO
DE ENSUEÑO
CALEFACCION CENTRAL
Reservas: TELEFONO 214913
18|6|C|979|19|6

TORRENT
FABRICA de PASTAS FINAS
COMUNICA A CLIENTES Y FAVORECEDORES EL CIERRE DEL DOMINGO 20 POR SER FERIADO NACIONAL
GRAL. PAZ Esq. PATRICIAS MENDOCINAS TEL. 256255
18|6|F|88076|18|6

POR LA TARDE (19.30 HORAS)
¿Que pasa en WHISKERIA BARBARELLA'S ?
BELGRANO Y RIVADAVIA

FESTEJANDO
• 3 AÑOS DE MENDOZA de NOCHE
• 1 AÑO DE MENDOZA de DIA
comparta nuestra alegría
ESTA NOCHE
MENÚ:
• Empanadas "nihuileras"
• chivitos "al ratting"
• pollos "a la tapita"
• ensaladas mendocinas (no importadas)
• lechoncitos "apabullados"
• postre "a la F.M."
PATIO CUBIERTO
GRAN SHOW ANIVERSARIO !!!
Precios Super Especiales
RESERVAS AL TEL. 255433
TRISTAN BARRAZA
AVDA. ACCESO FRENTE AL CONDOR

VIERNES, SABADO Y DOMINGO
ADOLFO BERON
la guitarra de oro del tango
RODOLFO LESICA
Voz Varonil del Tango
DE MARTES A DOMINGO CENA SHOW BAILABLE
GRAN ELENCO
LaCasona
San Martín Sur 905 • Teléf. 224344 Godoy Cruz *RESERVE MESA DESPUES DE LAS 10

En mi taza todos los días.

CINES Y TEATROS

CENTRO

AVENIDA - Hoy 14 a 24 hs. - "LA VIDA SIGUE IGUAL" - "UN HOMBRE LLAMADO AMEN". - Apto todo público.

AMERICA - Hoy de 14 a 24 hs.: "LOS BUITRES", y "LAS LOCAS AVENTURAS DE RABBI JACOB".

CENTER - Hoy de 14 a 24 hs.: "¿QUIEN ES MASCARA ROJA? y "TEXAS A TRAVES DEL RIO".

CINEMA - Hoy de 14 a 24 hs.: "JIMMY EL CONEJO CONTRA LOS PIRATAS" y "EL ANTILOPE MAGICO". "DIBUJOS ANIMADOS".

CITY - Hoy de 14 a 24 hs.: "ADIOS MISTER CHIPS" y Variedades.

CONDOR - Hoy de 14.30 a 24 hs.: "LA ULTIMA NIEVE DE PRIMAVERA" y complemento.

LAVALLE - Hoy de 14.30 a 24. "FANGIO" y "UN LOCO LINDO EN NUEVA YORK".

LUXOR - Hoy de 14 a 24 hs.: "ALIAS BO", y "EL DELITO MATTEOTTI".

OPERA - Hoy de 14 a 24 hs.: "ULTRAJE A LA INOCENCIA" y "EL HOMBRE QUE DOMINABA A LAS MUJERES".

PREMIER - Hoy de 14 a 24 hs.: "HERMANO LOBO" y "EL POEMA DE LAS DANZAS".

GRAN REX - HOY de 14 a 24 hs.: "LA MUJER DEL GANGSTER" y "PERDIDOS EN LA NOCHE".

ROXY - Hoy de 14 a 24 horas: "EL PELEADOR CALLEJERO" y "LA REINA AFRICANA".

SELECTRO - Hoy 21 hs.: "YO NO SE NADA, PERO DIRE TODO", y "ULTRAJE A LA INOCENCIA".

AUTOCINE BROADWAY - Hoy 21 hs.: "Alicia ya no vive aquí" y "Cinturón Negro contra la mafia".

EL CERRO CINE AUTO - El Challao - Hoy a las 21 hs.: "El aguacil del diablo" y "El niño y el toro".

GRAN AUTOCINE MENDOZA - Hoy 21 hs. "Flor de cactus" y "Shampoo".

GODOY CRUZ

CEC - Hoy 21 hs. "Rollerball" y "Los comandos del sindicato".

PLAZA - Hoy 21 hs.: Infierno en la torre" y Variedades.

SPORTSMAN - Hoy 21 hs. "El gordo de América" y "Triángulo de cuatro".

GUAYMALLEN

VICTORIA - Hoy noche 21 hs. "La furia del hombre lobo" y "Gentleman Joe Mata".

MAIPU

ARGENTINO - Hoy noche a las 21 hs. "Juguemos al amor" y "Rita contra Janco y Gringo".

IMPERIAL - Hoy noche a las 21 hs. "Don Carmelo, Il Capo" y "Nazareno Cruz y el lobo".

PALMIRA

COLON - Hoy 21 hs. "Don Carmelo el capo" y "Contigo y aquí".

SAN MARTIN

CERVANTES - Hoy noche a las 21.15 hs. "El hombre relámpago" y "Aeropuerto 75".

MAYO - Hoy 21.15 hs. "5 almohadas para una noche" y "Proyecto de aniquilación".

MONUMENTAL - Hoy 21 hs.: "Roma violenta" y "Los guapos".

RIVADAVIA

DUCAL - Hoy 21.15 hs.: "Eran diez indicitos" y otro estreno.

LA CONSULTA

REAL - Hoy 21 hs. "La venganza de los tiburones" y "La captura del phelan".

SAN RAFAEL

IDEAL - Hoy cont. de 14 a 24 hs. "El viento y el león" y "Racha de suerte".

Notas sociales

Casamientos

El padre Juan Goldaracena consagrada la boda de la señorita Consuelo Ares Dávila y el doctor Aldo Luis Giordano hoy, a las 21, en la capilla del Colegio María Auxiliadora. Serán padrinos por la novia, la señora Alicia Estela Dávila Morales de Ares y el señor Raúl Conti y por el novio, el doctor Luis Felipe Giordano y su señora Irene Pontiroli.

—Hoy, a las 21, en la catedral de Nuestra Señora de Loreto, el cura párroco Fernando Penalva bendecirá el casamiento de la señorita Roxana Monica Tutera Zarlenga y el señor Horacio Norberto González Vidal. Actuarán como padrinos por la novia, el señor Juan Pedro Tutera y su señora Violeta Zarlenga y por el novio, el señor Rodolfo Gonzalez y su señora María Esther Vidal.

—En la intimidad se realizará hoy el casamiento civil de la señorita Silvia Alicia Rodriguez Vélez y el señor Horacio Abel Dieguez. Oficiarán de testigos el señor Oscar Edmundo Lamattina y su señora Alicia Vicchi.

—Hoy, a las 11.30, se efectuará el casamiento civil de la señorita Dolores de Lourdes Vanclli y el señor Jorge Armando Dragonetti. Testificarán el acto el ingeniero Roberto Daniel Caruso y la señorita Mónica Beatriz Fraire. La ceremonia religiosa tendrá lugar en la parroquia de Santo Domingo mañana, a las 21.30.

Compromiso

El padre Fernando Plozas oficiará una misa mañana, a las 18.30, en la parroquia de Nuestra Señora de la Merced, en cuyo transcurso se formalizará el compromiso de la señorita María Mónica Cardozo Lépori y el señor Julio Adur.

Misa de aniversario

Con motivo de cumplir 82 años la señora Fanny García Mayorga de Correa, sus hijos, nietos y bisnietos mandarán rezar una misa de acción de gracias hoy, a las 18.30, en la parroquia de Santo Domingo.

Reuniones

Las integrantes del hóckey sobre césped del Club Leonardo Murialdo presentará un desfile de modelos el domingo, a las 16.30, en el salón de actos del Instituto Leonardo Murialdo. Intervinieron en la organización las señoritas María del Carmen Peña, Marisa Ejarque y Mirta Trevisán. Las tarjetas pueden solicitarse por el teléfono 258385.

—La señorita Florencia Bustos y la señora Mabel Fagioli de Romero, presidenta y vicepresidenta del Centro de ex Alumnas del Colegio de Nuestra Señora de la Misericordia han convocado a sus socias a la reunión que se llevará a cabo mañana, a las 16.30, en el citado colegio.

Rotary Club

La Rueda Interna del Rotary Club Guaymallén, que preside la señora Margarita Marañón de Passera se reunirá en su té mensual hoy, a las 16, en el Club de Gimnasia y Esgrima (Gutiérrez 261). En la oportunidad se procederá a renovar la comisión de damas que regirá los destinos de la Rueda Interna durante el período 1976-1977.

Beneficio

Por inconvenientes surgidos en la organización de la primera exposición subasta de pintura argentina rioplatense anunciada para el 24 del actual, la inauguración se realizara recien el 1º de julio y permanecerá abierta hasta el 4 del próximo mes. El beneficio que se obtenga se destinará al Consejo de Recuperación del Incapacitado Cardiaco (Cordic).

Enfermos

Se encuentra enferma la señora Ester Vinelli de Bergará.

—Enferma la señora Hilda Di Primio de Carubin.

—Es satisfactorio el estado de la señora María de las Mercedes Pucciarelli de Barbagallo.

Viajeros

A Buenos Aires el doctor Alfredo Zavala Jurado y su señora Olga Romanella Baeza.

—A Buenos Aires el doctor Luis Aníbal Sarmiento y su señora María Julia García Regueyra.

—A Buenos Aires el señor Luis Avilés Infante.

—A Córdoba el señor Raúl Juan Barbieri.

—De Santa Fe los señores Luis F. Oberti y su señora Celia Oberti, Carlos Alberto Barón, su señora Elina Knoll Oberti y sus hijos Silvina, Carolina y Carlos Federico.

Misas y funerales

Se oficiarán misas:

Hoy, a las 19.30, en la capilla del Colegio María Auxiliadora, por las almas del señor Manuel Ahumada Manrique y de la señora Rosa Mauricio Aguinaga de Ahumada.

—Mañana, a las 11, en la parroquia de Santo Domingo, por el alma del señor Ramón José Pérez, ofrecida por sus compañeros de administración del diario LOS ANDES.

—Mañana, a las 20, en la iglesia de la Compañía de Jesús, por el alma del señor Miguel Angel Pott Godoy, en el primer aniversario de su fallecimiento.

—Hoy, a las 18, en la parroquia de Nuestra Señora de Fátima, por el alma del señor Eduardo Rolando Rossi.

—Hoy, a las 20, en la capilla María Auxiliadora del Colegio Don Bosco, por el alma del señor Luis Barbini.

—Hoy, a las 18, en la parroquia del Inmaculado Corazón de María, por el alma del señor Carlos Thebault, al cumplirse un año de su fallecimiento.

Renee
Atenderá desde el día 18 en adelante. Pedir turno 290961.
9 DE JULIO 941 - CIUDAD
18|6|C|966|18|6

Supermercado LIBERTAD

JABON ESPUMA Paq. 800 Grs. $ 59
LECHE SANCOR entera paq. 1 kilo $ 199
GASEOSAS TODAS LAS MARCAS 1 litro s/e. $ 46
PICADILLO DE CARNE primera marca $ 17
ACEITE Botella 1 1/2 litro $ 149

Supermercado LIBERTAD
Azcuénaga y Lencinas
TEL. 980368 Luján de Cuyo

Las III Jornadas Médicas organizó la AMMEOP

Entre el 24 y el 26 de este mes se desarrollarán, en el Colegio Notarial, Patricias Mendocinas 758, ciudad, las III Jornadas Médicas organizadas por la A. M. M. E. O. P., que han sido denominadas "Actualizaciones Médicas Pfizer" y que cuentan con el auspicio de la Sociedad de Cardiología de Cuyo, la Sociedad de Terapia Intensiva de Mendoza, la Facultad de Ciencias Médicas de la UNC y el Ministerio de Bienestar Social de la Provincia. El tema será "Actualizaciones en terapia intensiva" y coincide con la pronta inauguración de un servicio de esa naturaleza en el Hospital "El Carmen".

El programa a desarrollar, es el siguiente: jueves 24, de 8 a 9, "Fisiopatología y tratamiento de la falla de bomba", por el doctor J. Bluguerman; de 9 a 11, mesa redonda sobre temas de unidad coronaria, coordinada por el doctor Daniel Peroni; de 17 a 18, "Problemas hidroelectrolíticos en terapia intensiva. Generalidades", por el doctor R. G. Lancestremere y, de 18 a 20, mesa redonda sobre temas de medio interno, coordinada por el doctor S. Zizzias.

El viernes, de 8 a 9, "Tratamiento de la insuficiencia renal. Métodos dialíticos", por el doctor Lancestremere; de 9 a 11, mesa redonda sobre el tratamiento de la insuficiencia renal, coordinada por el doctor Raúl Ríos; de 17 a 18, "Arritmias. Su manejo en unidad coronaria", por el doctor Bluguerman, y de 18 a 20, mesa redonda sobre arritmias, diagnóstico y tratamiento, coordinada por el doctor Ignacio Chionetti.

El sábado, de 8 a 9, "Valoración del riesgo quirúrgico y manejo postoperatorio del paciente de alto riesgo en cirugía general", por el doctor Bluguerman; de 9 a 11, mesa redonda sobre el manejo postoperatorio del paciente complicado en cirugía general, coordinada por el doctor Luis Bustos, y de 11 a 12 "Detección precoz del paciente complicado en el postoperatorio de cirugía general: medidas a tomar", por el doctor Lancestremere.

Serán relatores de las jornadas el doctor Rubén Lancestremere, profesor adjunto de la cátedra de Medicina Interna de la Facultad de Medicina de la Universidad Nacional de Buenos Aires y médico de la sección nefrología y medio interno del Hospital Escuela "José de San Martín" y el doctor Jorge Bluguerman, médico del servicio de cardiología del Hospital "Doctor Cosme Argerich".

Entidades Científicas

Departamento de Docencia del Hospital Central. — El Departamento de Docencia e Investigación del Hospital Central y la Facultad de Ciencias Médicas organizaron una reunión de ateneo que se realizará mañana a las 10 en el aula magna del Hospital Central.

La doctora Shirley Roselló hablará en la oportunidad sobre el tema "Neumopatía e Insuficiencia Renal".

Sociedad de Cardiología de Mendoza. — Informó que ha sido renovada la comisión directiva de la entidad, la que quedó constituída de la siguiente manera: presidente, doctor Gerónimo Cañas; vicepresidente, doctor Lucio Arias; secretario, doctor Adolfo Sánchez De Simone; tesorero, doctor Daniel Peroni; tres vocales, cuatro revisores de cuentas y cuatro delegados al Consejo de la Federación Argentina de Cardiología.

Sociedad Argentina de Pediatría. — Hoy realizará su asamblea general extraordinaria, en el salón de la avenida San Martín 53, a partir de las 21, para tratar, entre otros puntos, la elección de autoridades que integrarán el comité ejecutivo de las XXIII Jornadas Argentinas de Pediatría a realizarse en Mendoza en 1978; elección de una comisión pro-hospital de niños y designación de dos socios que firmen el acta.

En la reunión científica del sábado en el hospital Emilio Civit, a las 9.30, se disertará sobre: "Laboratorio en Pediatría", los doctores Hugo Sánchez, Carlos Paravano, Antonio Cortisano y Ricardo Farrera.

Central Fotográfica
DISTRIBUIDORES
MATERIAL FOTOGRAFICO
EN SU NUEVO LOCAL
SAN JUAN 1392
1|12|Pte.

Destacada labor apostólica fue la del R.P. Cruz

Con la muerte del presbítero Antonio David Cruz, acaecida ayer, tras sufrir el proceso de una intervención quirúrgica, desaparece un destacado sacerdote que dedicó su vida a servir con profunda vocación, los mandatos de la religión católica.

Fue un fiel cumplidor de los principios que distinguen a nuestra religión y en mérito a ello, dedicó buena parte de su tiempo a brindar atención espiritual a los enfermos, a quienes llevó, en su condición de capellán del Hospital Español, esperanzadas palabras impregnadas de la fe que caracteriza al cristiano en su condición de soldado de Cristo.

Había nacido en Rivadavia, el 26 de junio de 1916, y el 19 de diciembre de 1942 se ordenó de sacerdote. Durante los años 1944 y 1945 se desempeñó como notario eclesiástico y más tarde fue designado vicario ecónomo de la parroquia de Tunuyán. El 1º de julio nuevamente fue nombrado notario eclesiástico del obispado, funciones que ejerció en forma simultánea con el cargo de capellán en el Hospital Español.

En 1970 el actual arzobispo de Mendoza, monseñor Olimpo Santiago Maresma lo designó prosecretario del arzobispado y en marzo del año pasado, secretario canciller.

La Policía de la Provincia lo contó, primeramente como capellán de la primera zona policial alcanzando la jerarquía de oficial principal del cuerpo profesional. El 1º de marzo de 1973 pasó a ocupar las funciones de capellán mayor de Jefatura y

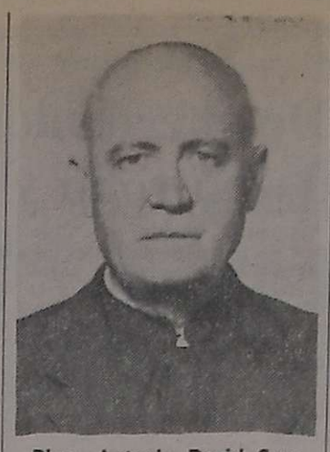

Pbro. Antonio David Cruz

Policía de Mendoza. Ese quehacer le permitió estar en permanente contacto con quienes necesitaban de su consejo y ayuda espiritual, demostrando con ello una verdadera consagración a su apostolado, afianzada con la experiencia de su ministerio y con una amplia cultura humanística. También fue profesor de Etica Profesional, cátedra que desempeñó en la Escuela Superior de Policía y en la Escuela de Policía "General José de San Martín".

Su deceso se produjo cuando se desempeñaba también como asesor de la Comisión Regional de la Campaña contra el Hambre y como integrante del Consejo Presbiterial y del Cuerpo de Consultores Arquidiócesis.

Los restos del padre Cruz son velados en el domicilio de Almirante Brown 1565, de Godoy Cruz, y recibirán sepultura en el cementerio de la Capital luego de una misa concelebrada que se oficiará, en la parroquia San Vicente Ferrer, a las 16.30.

HOSTERIA CERRO DE LA GLORIA
ZOOLOGICO
HOY SUPER CENA SHOW
CON
• JEAN DUVAL
• IBIS LUCCHETTI DE CEPPARO
• GUILLERMO ALDAO
y la reaparición en Mendoza de la Voz de Oro de Colombia:
• ALVARO TORRES
RESERVE SU MESA AL TELEF. 250130
18|6|F|88246|18|6

FOTOCOPIAS XEROX
—EN EL ACTO—
FOTOGRAFIA CEVERINO
SAN JUAN 1189 - TEL. 291983
Frente a Galería Tonsa
2|6|F|84909|18|6|A

Normalizóse la Mutual de Jubilados de la Provincia

Un comunicado de la Unión Mutual de Jubilados y Pensionados de la Provincia, que fue distribuido por la Dirección de Difusión de la Casa de Gobierno, hace saber que esa institución quedó completamente normalizada el 5 de mayo último con la puesta en funciones de las nuevas autoridades encabezadas por el Sr. Antonio Murcia en su carácter de presidente, tal como se informó públicamente en su debida oportunidad.

A modo de aclaración sobre la noticia difundida entre el miércoles y jueves a propósito del decreto Nº 728, del 14 del mes en curso, el comunicado manifiesta que la prórroga por el término de 60 días concedida al ex interventor en la Unión Mutual de Jubilados y Pensionados de la Provincia para dar término a su misión, se cumplió a partir del día 16 de marzo último, tal como lo dispone el decreto de referencia. En cuanto a las elecciones complementarias en los departamentos de San Rafael y Gral. Alvear, también ordenada por el mismo decreto, se realizaron el 25 de abril último y en consecuencia quedaron consagradas las nuevas autoridades que actualmente rigen los destinos de la Institución.

Así precisados los alcances del decreto Nº 728, queda aclarada su verdadera interpretación y establecida la normalización total de la entidad, cuyo interventor cesó en su cargo en el momento mismo en que puso en funciones a la nueva comisión directiva.

Curso para padres dará comienzo hoy

Frente a una manifiesta inquietud de numerosas familias por tener una mayor participación y comprensión de la problemática emergente de la educación integral de sus hijos, la comunidad de los Hermanos Maristas y la Asociación de Padres de Familia del colegio "San José", han organizado un curso sobre "Orientación y perfeccionamiento para padres".

La apertura del curso tendrá lugar hoy, a las 20, y su duración se prolongará hasta octubre. Las clases se dictarán todos los viernes de 20 a 22.

Las materias a desarrollar son: formación religiosa y psicología evolutiva, las que estarán a cargo de los señores Denis Cardoso, Abelardo Pithod y el hermano Pablo Rafael.

Las inscripciones se recibirán en el mismo colegio hasta las 18 horas.

Para PAPA el regalo está en GRZONA

AFEITADORA BRAUM
el precio de contado en 6 meses sin interés

SECADOR DE CABELLO
para hombre modelo 606
Oferta contado
$ 5.690

MOLINILLO DE CAFE
Oferta contado
$ 4.490

Rafael GRZONA
PEDRO MOLINA 19 - TEL. 293348

Unicamente para Boutiques de Categoría
POLLERAS Y CONJUNTOS DE ALTA COSTURA
ILONKA BOUTIQUE
T. E. 32-8022
MAIPU 951
BUENOS AIRES
18|6|F|18|6

HOY INAUGURA EN RIVADAVIA

INCORPORANDO LOS MAYORES ADELANTOS EN MATERIA CINEMATOGRAFICA

70 mm.
6 BANDAS DE SONIDOS
ESTEREOFONICO

CINE TEATRO ALFA

SAN ISIDRO 625 - Tel. 42428 - RIVADAVIA (MZA.)

EMPRESA CONSTRUCTORA
JUAN CENTORBI e Hijos
LAVALLE 740 - RIVADAVIA (MZA.)

METALURGICA PAUBER
TINGLADOS - CARPINTERIA METALICA DE OBRAS EN GENERAL - ESTUFAS
"Saluda a la prestigiosa empresa CENTORBI e HIJOS en tan grato acontecimiento y hace votos para que continue contribuyendo al progreso edilicio del departamento".
LAVALLE 243/68 - Tel. 42570 - Rivadavia (Mza.)

Cortinados Jolie
TAPICERIA - DECORACIONES
SAN JUAN 1108 - Tel. 245870 - Mendoza

VIDRIOS Y ESPEJOS
RAFAEL HERRERO
San Isidro 962
Tel. 42136
Rivadavia (Mza.)

CARPINTERIA MECANICA
de ANTONIO PORCILLO y JUAN FLORES
Uriburu 240
Rivadavia - (Mza.)

EQUIPOS DE PROYECCION Y SONIDO
Mario Francia
BUENOS AIRES y J. F. MORENO - Mendoza

VICENTE FIGUEROA e Hijos
WENCESLAO NUÑEZ 1161 - Rivadavia (Mza.)
"Electricidad Figueroa agradece a JUAN CENTORBI E HIJOS, la confianza depositada en nuestra empresa".

HUARPE
SOCIEDAD COOPERATIVA DE SEGUROS LTDA.
Agente Organizador RICARDO DOMINA
Local 15 - Galería Centorbi - Rivadavia (Mza.)

Una mujer murió embestida y otra resultó herida

En la ruta 7, a la altura de la estación de servicio San Pedro, departamento de San Martín, una camioneta guiada por Juan Lardone, embistió a dos transeúntes, causando la muerte a una de ellas y heridas de gravedad a la otra.

La policía identificó a la víctima fatal como Marcelina Rodríguez, domiciliada en calle Reducción s/n. de Rivadavia, y Emma María Tobares, con igual residencia que la anterior, a la persona lesionada.

Producido el accidente, las dos mujeres fueron internadas en el hospital regional de San Martín, donde dejó de existir Marcelina Rodríguez, a consecuencia de haber sufrido traumatismo encéfalo-craneano, fractura de fémur izquierdo, shock tramático y herida cortante en la región frontal. Su acompañante es asistida, mientras tanto, de traumatismo de cráneo y herida contusa cortante en la frente.

Murió hoy una mujer en un accidente

Esta madrugada, a las 0.25, en la intersección de calles Federico Moreno y Beltrán, se produjo un violento accidente de tránsito, a resultas del cual falleció una mujer y su esposo fue hospitalizado en grave estado.

El hecho se produjo cuando el automóvil Renault 6, chapa C-691280, que conducía Héctor Martín, domiciliado en Ortega y Molina, de Rodeo del Medio, embistió violentamente al Fiat 600, chapa M161413, que guiaba un señor de apellido Stopini y que iba acompañado por su esposa Josefa Salinas de Stopini, con domicilios en Ferroviarios 50, de Capital. Luego del impacto con el Fiat el Renault embistió un árbol y fue impulsado unos 50 metros más adelante por calle Federico Moreno. El señor Martín resultó ileso.

El automóvil Fiat, cuyas puertas se abrieron, arrojó al matrimonio unos 10 metros sobre el pavimento, falleciendo en primer término la señora, mientras era conducida al Hospital Central. Su esposo, en grave estado fue internado en el mismo nosocomio. Ambos rodados sufrieron daños de consideración.

CRONICA POLICIAL

Dos hermanos, autores de un robo y homicidio

BUENOS AIRES, 17 (Télam). — Luego de pacientes investigaciones, la policía logró esclarecer un homicidio y el robo de maquinas de tejer y coser cometidos el 7 de marzo. Fueron detenidos sus autores, los hermanos Carlos Alberto y Ernesto José Tempio, de 23 y 32 años, respectivamente, soltero el primero y casado el segundo.

Los asesinos eran, a su vez, extorsionados por un empleado de una agencia privada de investigaciones en la cual también se desempeñaba la víctima, Ceferino Gigena, quien actuaba como sereno en el depósito que la firma Singer tiene en la calle Herrera 475, en el momento de cometerse el crimen.

Los hechos

La pesquisa estuvo a cargo de la División Homicidios dependiente de la Superintendencia de Investigaciones Criminales de la Policía Federal. El 7 de marzo, los Tempio irrumpieron en ese depósito con propósito de robo. Ante la presencia de Gigena, lo ataron y amordazaron, pero con tal violencia que la víctima murió por asfixia. No obstante ello, consumaron su objetivo: se llevaron del lugar 4 máquinas de tejer y 12 de coser, todo lo cual fue valuado en 800 mil pesos nuevos. Las investigaciones se dirigieron a indagar a ex empleados de la empresa. Así se comprobó que uno de ellos, Carlos Alberto Tempio, gastaba dinero en forma desproporcionada a sus ingresos.

Seguidos sus pasos, se lo ubicó en el hall de la estación Constitución, cuando se aprestaba a abordar un tren a Mar del Plata con dos máquinas de las sustraidas.

Detenido e interrogado, confesó su participación en el trágico episodio, denunciando además, la intervención de su hermano Ernesto José. A raíz de sus declaraciones, fueron aprehendidos también Guillermo Zacaro y José Touma, "reducidores" que adquirieron máquinas, sabiendo su origen ilícito. Los asesinos dijeron, asimismo, que eran víctimas de un extorsionador a quien sólo conocían como "capitán Nievas".

Ahondada la investigación logró detenerse al tal "capitán" quien resultó ser Alberto José Nievas, de 42 años, empleado en una agencia de investigaciones.

A ladrones de alambre detienen en Godoy Cruz

A raíz de denuncias formuladas por autoridades del Instituto Provincial de la Vivienda, sobre la sustracción de alambres de viña en un terreno propiedad del organismo, personal de la seccional 7ª Godoy Cruz detuvo a cuatro hombres en averiguación de los delitos de hurtos reiterados y asociación ilícita.

Fueron identificados como Raymundo Ontiveros, Julio Norberto Magallanes, Eusebio Teófilo Guallama y Juan Carlos Montenegro, domiciliados en una villa de emergencia denominada "La Gloria", ubicada en la ruta de Acceso Sur y calle Saavedra. En poder de los tres primeros, según el parte policial, se encontró aproximadamente unos 6.000 kilos. Por su parte, Montenegro habría admitido que adquiría el material en cinco pesos el kilo. Este último reside en el Barrio San Martín de la capital, donde ocupa el cargo de presidente de la cooperativa de vivienda "General San Martín".

Encuentran muerto a un joven en la vía pública

En calle Manuel A. Sáenz, a unos 50 metros hacia el este de la avenida de Acceso Norte, departamento Las Heras, fue encontrado el dacáver de un hombre joven, de aproximadamente 22 años.

El cuerpo no presentaba lesiones visibles y para determinar las causas del deceso, personal de la comisaría 16ª que intervino en las actuaciones remitió los restos al Cuerpo Médico Forense y Criminalístico, donde además se procurará establecer la identidad de la persona fallecida.

Donación de una bandera para la comisaría 34ª

La Cooperativa de crédito "Tomás Godoy Cruz" donó una bandera a la comisaría 34ª Almirante Brown, que será entregada hoy por el presidente y directivos de la entidad.

El acto se llevará a cabo en la plaza de armas de la seccional, a partir de las 10. La enseña patria, que será enarbolada en la plaza de armas de la dependencia, será recibida por el titular de la seccional, comisario Domingo Roque Riveros y miembros de la plana mayor.

Bajo las ruedas de un convoy pereció un niño

BUENOS AIRES, 17. (NA). — Un niño de 12 años murió al ser arrollado por un tren del Ferrocarril San Martín, en un paso a nivel situado en el barrio de Villa Devoto, de esta ciudad.

El menor, de nombre Gabriel Agüero, murió al ser embestido por un convoy que cumple el recorrido entre las estaciones Retiro y Pilar. El accidente ocurrió alrededor de las 12.40, en jurisdicción de la comisaría 45ª, y el pequeño cuerpo sin vida debió ser rescatado por una dotación de bomberos del destacamento Villa Devoto.

En un negocio de Capital roban por $ 322.000

En un negocio dedicado a la venta de ropa, autores desconocidos robaron prendas y calzado por un valor de 322.000 pesos.

El perjudicado por el delito, Jorge Alonso, propietario del comercio de calle 9 de Julio 1550, de capital, encontró en desorden el inmueble, comprobando que los intrusos habían sustraído 4 gamulanes, 11 pares de zapatos, 4 pares de botas, una valija y cuatro bolsos de cuerina.

Formularon una aclaración

El señor Hugo Omar Rodríguez Pappa se presentó en nuestra redacción para dar fe de su libertad.

Además expresó que continúa siendo el director de la publicación periódica "Off the Record" y que ésta se sigue editando normalmente.

HIERRO
Nervado del 6, vendo, puesto en obra, a $ 240, la barra. - Teléfs. 245982, 293383.
18|6|C|039|18|6

LECHONES
Faenados $ 170,00 el kg. CERDOS GORDOS vivos $ 85,00 el kg., faenados $ 120,00 el kg., piernas para salar $ 190,00 el kg. Venta directa al público. Bandera de los Andes 3759, Villa Nueva. Tel. 261028 y Carril Lavalle Km. 22 - La Pega
16|6|F|87657|19|6

ACEITUNAS
CUALQUIER VARIEDAD PAGAMOS AL CONTADO
FRAGAPANE HNOS. S.R.L.
Avda. Libertad 2057 - Villa Nueva
18|6|F|88187|18|6

Gran Oportunidad
VENDO Jurisprudencia Argentina desde tomo 1 a tomo 152. Sentencia de la Suprema Corte de la Nación 38 volúmenes. La Ley 62 tomos. - SAN MARTIN 68 - MAIPU.
18|6|F|88158|18|6

¡SUPER OFERTA!
ARENA - RIPIO - PIEDRA
$ 2.500 el viaje a domicilio.
RETIRO ESCOMBROS
TELEFONO 226269
17|6|F|83558|20|6

SALPIQUE sus PAREDES
para INTERIORES y EXTERIORES
Salta 1673 - Mza.
TEL. 218185
11|6|F|70200|22|6|A

Impermeabilización de Techos
Salta 1673, Mza.
Teléf. 218185
11|6|F|70301|22|6|A

CONTADOR/A
Con amplia experiencia en sistemas de financiación, contabilidad mecanizada, etc. Necesita importante empresa comercial. Excelente remuneración. Dirigirse a:
I. C .V. - Poste Restante Diario LOS ANDES (25) - Mendoza.
16|6|F|87604|18|6|A

ULTIMAS OFERTAS DEL MES

MODULAR muy fino .	$ 31.500	MESAS Redondas ...	$ 7.080
MODULAR mediano ..	$ 13.500	MESAS Ovaladas	$ 7.240
JUEGO LIVING 3 piezas	$ 29.900	MESAS Rectangulares .	$ 4.390
SILLAS escandinavas .	$ 1.150	PORTON de calle metál.	$ 24.500
SILLAS Coloniales ...	$ 1.450	PORTON Oferta	$ 21.500
MESAS de PLANCHAR	$ 2.950	PUERTA de Calle	$ 10.900

TECNOHOGAR PASO DE LOS ANDES 204 Esq. LAMADRID - CIUDAD
Necesitamos Representantes en San Luis - V. Mercedes - S. Martín - Tunuyán
17|6 F 87845|20 6

COMPRO
ACEITUNAS
en planta o en callejón. Cosecho de inmediato. Pago al contado. En toda zona olivícola 9 de Julio 1050 - Dpto. 7. - Ciudad - Teléfono 246330
18|6|C|041|12|6

ORO
Consulte, traiga precio, si es real lo superamos. Trabajamos hasta con $ 15,— de margen.
HONESTIDAD Y SERIEDAD
JOYERIA MARTINEZ
San Martín 901. Gal. Rosso. L. 9
18|6|C|18|18|6

VENDO

Peugeot 504 G.L. .	75
Peugeot 504 X.S.E.	74
Peugeot 504 S.L. ..	73
Peugeot 504 G.L. .	72
Fiat 125 B 0 Km...	75
Renault R-6	74
Citroen 3 C-V	75
Pick - Up Jeep	72
Rastrojero Diesel ..	67

JARDIN DEL AUTOMOVIL
SAN MARTIN 1955
Godoy Cruz - Mza.
17|6|F|87926|18|6

KVA ARGENTINA
• MATERIALES ELECTRICOS
• FERRETERIA INDUSTRIAL
SALTA 1453/62 - TEL. 218224
SUC. SAN MARTIN: SARMIENTO 285 TEL. 21381.

IMPORTANTE EMPRESA
NECESITA
SECRETARIA DE GERENCIA
Taqui-Dactilógrafa, Redacción propia y muy buena presencia y 3 PERITOS MERCANTILES. - Cartas manuscritas a Poste Rte. (30) Diario LOS ANDES AD.
17|6|F|87841|18|6

CUERO
PARA EL DIA DEL PADRE
Regale(se) un gamulán a precio de fábrica. Además gabanes, sacos, camperas de napa y gamuza.
B. SUR MER 1677 — CIUDAD
12|6|C|222|18|6

ORO
JOYERIA BASSO
PAGO $ 95.000 Gr. Of.
RESCATO POLIZAS
SAN JUAN 1359
15|6|C|027|21|6

PINO INSIGNE
$ 22 LA PULGADA
Bra. de los Andes 3675 - V. Nueva - Teléfono 260555
13|6|F|70590|19|6

COMPRO
Trinchera o Bosques de Madera de Alamo en pie
Dirigirse a Juan Carlos Zalazar Martín. Escritorio: Mariano Moreno 202, Tel. 42638. - Depósito: Avellaneda y Silva. Casilla Correo Nº 80, Rivadavia. Mendoza.
18|6|F|88169|18|6

LA CASA DEL FILTRO S.A.
FILTROS
JOSE V. ZAPATA 207
TEL. 245777-245960

IMPORTANTE EMPRESA NECESITA
PERITO MERCANTIL
A cubrir cargo de Auxiliar Administrativo. Se requiere experiencia, excelentes antecedentes laborales y personales, amplios conocimientos contables y control de stock. Enviar curriculum manuscrito a: Sr. Gerente - Pte. Rte. (32) Diario LOS ANDES
17|6 F|87859|18 6

Departamento
Amoblado, muy céntrico, dos dormitorios, living comedor. VENDO sin intermediario. Acepto automotor o permuto por casa.
CONSULTAS al TEL. 255237
16|6|F|87687|18|6

CEMENTO $ 320
Todo para la construcción - Godoy Cruz 3171 - Villa Nueva - Teléfono 261689.
17|6|F|87943|21|6

LOTE 6.000 M2.
VENDO
Zona industrial en cruce Carril Rodríguez Peña y Autopista Este. Entre Ríos 485, C.
18|6|C|023|18|6

Quinta Sección - Vendo Mansión
Calle T .Benegas, a mts. E. Civit. Liv. com., 4 dorm., escritorio, 3 baños, com. diario, cocina amplia cochera, dep. de serv. calef. central, 3 entradas independientes. Excelente construcción. Abstenerse comisionistas. - Tratar: Teléfono 254395. 17|6|C|625|19|6

AVICOLA
LA COLONIA
Pollos vivos y eviscerados. Huevos y gallinas. Reparto a domicilio. - Teléf. 230857 - Olascoaga y Roldán.
— LAS HERAS —
17|6|T|06780|19|6

ALAMOS
Tablas y Tirantes
DESDE $ 12 LA PULGADA
SAN MARTIN 3110 - MZA.
17|6|F|83533|19|6

Jubilados de la docencia piden el 82 % móvil

SAN RAFAEL. — El Centro de Docentes Nacionales Jubilados de San Rafael ha remitido una nota al Ministerio de Bienestar Social de la Nación, contralmirante Julio Juan Bardi, para solicitarle se otorgue a todos los jubilados docentes, el 82 por ciento móvil de los sueldos en actividad.

"Creemos —expresa la nota— no pedir lo imposible ni aún en los actuales momentos de crisis económica, ya que nuestras jubilaciones se autofinanciarían porque el personal docente en actividad se le descuenta el 12 por ciento para la Caja de Previsión y el 3 por ciento para el Fondo Compensador, y el Estado contribuye con el 17 por ciento: total, 32 por ciento. De esa forma se da la proporción siguiente: para un cargo jubilatorio tiene que haber 2,56 cargos en actividad. Sin tener estadísticas —agrega— creemos que hay aún mayor cantidad de cargos activos para cada cargo jubilado que lo expresado en la proporción señalada, lo que compensaría también los mayores sueldos de los cargos al momento del cese de actividad".

Finalmente le reclaman esa mejora en la convicción de que "con los aportes actuales de los docentes en actividad se puede otorgar el 82 por ciento móvil a todos los docentes jubilados".

San Rafael

El doctor Francisco José Bragglo habla durante el acto inaugural.

Inauguran un curso de Derecho Registral

SAN RAFAEL.— En la sala "Doctor Julio Hanón", de la Cámara de Comercio, Industria y Agricultura de San Rafael, se realizó el acto de inauguración del Curso de Derecho Registral con que se inicia el ciclo 1976 de extensión del conocimiento del derecho, que ha organizado el Instituto de Derecho Registral de la provincia de Mendoza, celebrando así también el primer aniversario de la creación de este Instituto.

En la oportunidad el doctor Francisco José Braggio, director general de Registros Públicos y Archivo Judicial de la Segunda Circunscripción, como así también vicepresidente del Instituto de Derecho Registral de la Provincia de Mendoza y miembro fundador de éste, ofreció una conferencia sobre "La Ley 17.801 y la técnica del Folio Real", el que a su vez es autor del anteproyecto de Ley Reglamentaria 17.801.

Dio comienzo el acto con la integración de la Mesa Académica, para lo que se invitó a constituir ésta al doctor Ricardo Angriman, delegado administrativo de la Suprema Corte de Justicia; el contador Oscar Torrecilla, coordinador de la Facultad de Ciencias Económicas de San Rafael, quien lo hizo en representación del decano de la Facultad de Ciencias Económicas de la UNC; el doctor Martín Balmaceda, presidente del Instituto de Derecho Registral de Mendoza; la escribana María Isabel Zarlenga, en representación del Colegio Notarial de la Segunda Circunscripción; el señor Renato Romano, en representación de la Cámara de Comercio, y el doctor Alberto Fajardo, en representación del Comisionado Municipal de San Rafael.

Labor del Registro

Luego de unos conceptos del señor Romano, en representación de la Cámara de Comercio, el escribano Reynaldo Morrillas presentó a los profesionales que tendrán a su cargo el desarrollo del Curso de Derecho Registral.

Por su parte, el doctor Balmaceda recordó el Día del Registrador y tuvo palabras de elogio para el Registro de la Propiedad de San Rafael, afirmando que en sus diferentes viajes y antecedentes que había reunido le permitían asegurar que el Registro de la Segunda Circunscripción Judicial es el mejor del país ya que las gestiones que se cumplen en él se tramitan en el día, cuando en otros se observan demoras de hasta ocho meses.

Así también recordó el primer aniversario que cumple el Instituto de Derecho Registral de la Provincia.

La ley 17.801

El doctor Francisco José Braggio desarrolló luego su conferencia, iniciando así el Curso de Derecho Registral que lo completará en otras tres disertaciones, las que se ofrecerán cada 15 días.

Recital de jazz a beneficio ofrecerán hoy

SAN RAFAEL. — Un recital de jazz ha programado el "Grupo Esperanza", entidad de ayuda al no vidente, que se realizará hoy, a partir de las 21.30, en el salón de actos de la Escuela "Rodolfo Iselín".

El acto cuenta con los auspicios de la Dirección Municipal de Cultura de San Rafael, presentándose en la oportunidad el conjunto de jazz "Quinto Batallón", que ofrecerá el siguiente programa: en la primera parte "En un pueblito de España", de Young Wagne; "Jada", de Boe Carleston; "De buen humor", de Garlan; "Winchester catedral", de Geaff Stephen; "Carrera salvaje", de Gep-Wood y "Comienza el beguin", de Cole Porter.

En la segunda parte interpretarán: "El anfitrión", de la película "El Golpe"; "Cuando los Santos vienen marchando", de Stoll y Nelson; "La Balada de Bonnie an Clyde", de Murray y Gallender; "El baile de los negritos", de Shelton Brooks; "San Luis blues", de C. Handy; "Bluin the blues", de Ragas, y "Penas del corazón", de Jerome Kery.

Entidades de bien público

Club de Leones. — GENERAL ALVEAR. — El Club de Leones agasajó con una cena a los expositores que participaron en la feria "Fin de Cosecha" y a los periodistas del medio, con motivo de la reciente celebración del Día del Periodista.

La cena, que contó con la presencia de damas, fue servida en los salones del Club Andes y a ella asistieron todos los expositores. Asistieron también el comisionado militar de General Alvear, suboficial mayor Oscar García Vila; el secretario municipal, oficial inspector Julio César Loyola; el presidente de la Cámara de Comercio e Industrial de General Alvear, ingeniero Raúl Erdozain; el presidente del consejo de administración de la Cooperativa Eléctrica, señor Eduardo Lardies, e invitados especiales. La reunión fue presidida por el titular del Club de Leones, señor Atanacio Ortego. El señor Van Hauter dio la bienvenida a los invitados y luego pronunció unas palabras el comisionado militar. La charla leonística la ofreció el doctor Arriaga; se hizo entrega de pergaminos recordatorios a los expositores que participaron en la feria y el señor Andrés Addario pronunció unas palabras para rendir homenaje al Día del Periodista. Finalmente el titular del Club invitó a los periodistas Sergio Mauleón Castillo, de LOS ANDES; Adolfo U. Sánchez de LV23 y al locutor Rodolfo Sarraf, para arriar el pabellón nacional.

Universitaria

Carrera de Veterinaria. — SAN RAFAEL. — Desde el 15 y hasta el 30 del mes en curso, a las 13, estará abierto el registro de aspirantes para la provisión de los siguientes cargos docentes: profesor remplazante de Física Biológica; profesor remplazante de Microbiología y profesor interino de Zootecnia Especial II. Todos los cargos son con dedicación semi exclusiva, clase 87, debiendo los aspirantes adjuntar a su solicitud, una por cargo, fotocopia autentificada de sus títulos, curriculum vitae y certificaciones de los antecedentes en él consignados. Los interesados podrán recabar mayores informes en la Secretaría de la Facultad, de calle Avellaneda 233, teléfono 21947 de esta ciudad.

La delegación en nuestra casa.

Excursión escolar

SAN RAFAEL. — Los alumnos de la Escuela Nº 435 "República de Bolivia", de Cuadro Nacional, efectuaron una excursión por la ciudad de San Rafael, visitando los edificios públicos, plazas, el Museo de Historia Natural de San Rafael y otros lugares de interés.

Los niños que eran acompañados por la directora de la escuela, señora Marta de Sueta y las docentes, señoritas Palmira Julián y Florencia Delgado y las señoras Rosa Ortega de Rebolloso y Elena Granado de Ponce, efectuaron también una visita a la agencia de LOS ANDES, donde departieron con el personal y se interiorizaron de diversos aspectos de la labor periodística.

Educacionales

Curso de redacción. - SAN RAFAEL. — En la Biblioteca "Mariano Moreno" dio comienzo el dictado del curso de redacción, método de Arnesto Camilli, el que es dictado por la profesora Susana L. de Bernárdez y estando la parte plástica a cargo de la profesora, señora de Liseno. Por su parte la profesora Sandra Mauleón lo hará sobre Literatura Infantil. El curso tendrá una duración de ocho clases y se desarrollara diariamente de 18.15 a 19.30.

Cursos de titeres. — Las docentes asesoras del Club de Niños Titiriteros de la Escuela Nº 431 "25 de Mayo" han invitado a sus colegas a los cursos de Titeres de Guante, que se dictarán en el nombrado establecimiento los días sábados, a las 14.30. Estarán a cargo de la profesora Estela Olivera, que viajará expresamente de la ciudad de Mendoza.

Suplencia. — Hoy a las 8.30, en la Escuela Nº 455 "Fundación Casiano Rentería", de La Vesconia, se ofrecerá una suplencia de maes-

Municipales

Visita a Goudge. — Hoy el gobierno municipal se instalará desde las 8.30 en el distrito de Goudge. En la oportunidad el comisionado municipal y los jefes de las distintas áreas comunales, atenderán al público recepcionando los problemas y necesidades de la población.

Dirección de Asistencia Social. — Ha citado con carácter de urgencia para que se presenten con documentos de identidad, en horario de 8 a 13.30, a las siguientes personas: Adolfo Espinosa, Adela López de Ruiz; Enrique Onofre Carabajal y Juan Antonio Abarzúa.

Mañana entregan 40 viviendas del barrio AATRA

SAN RAFAEL. — Durante un acto que se desarrollará mañana, a las 10, se procederá a la entrega de las 40 primeras viviendas del Barrio AATRA San Rafael, que se construye en esta ciudad.

En la oportunidad se desarrollará el siguiente programa: corte de cinta; izamiento de la bandera; Himno Nacional, que ejecutará la Banda de Música de la Policía; bendición del barrio por monseñor León Kruk; palabras de un miembro de la Comisión Ejecutiva; palabras de un adjudicatario y entrega de las llaves de las viviendas a sus adjudicatarios.

AVISOS CLASIFICADOS

Compra y Venta de Propiedades

HORACIO MUNELLO E HIJOS
Venta de Propiedades Rurales

LAVALLE: Finca 2.000 mts. del pavimento, 3 Has. de parral y viña y 4 Has. de tierra pareja. Pozo de 6" electrificado. Casa con luz, animales y herramientas, $ 1.700.000 total, facilidades.

CORRALITOS: Bien ubicada, 2 Has. de tierra pareja para chacra, derecho de agua, pozo electrificado Casa amplia con luz, super-gas, $ 1.600.000 total, facilidades.

UGARTECHE: Buena finca, 14 Has. de frutales y tierra pareja. Pozo electrificado con dos medidores. Casa de block, galpon, tractor Fiat con implementos, atomizadora. Contado y facilidades. Se recibe a cuenta casa, lote en Ciudad.

A 30 Kms.: 100 Has. de tierra, la mitad pareja apta para todo cultivo, rodeadas de grandes fincas. Pozo electrificado, casa de ladrillo, galpon, 2 tractores viñateros con implementos. Contado y facilidades. Se vende el total o dos fracciones.

Si desean vender o comprar sus propiedades Rurales, consulten a una casa especializada en el ramo, de absoluta responsabilidad.

Oficinas: SALTA 1242 - Ciudad
18|6|F|88130|18|6

A PROPIETARIO compramos casa, departamento, lote o finca. Godoy & Pelaia. Máxima seriedad inmobiliaria. - Gutiérrez 585, T. 258543-251597.
22|5|F|81131|Pte.

A. CASTRO RAFFO Inmobiliaria, compra casas, departamentos, lotes, fincas, negocios, etc. Gutiérrez 732. Tel. 256739.
9|5|F|67041|Pte.

A SEÑA en mano, total contado 450.000, regalado, cómodo departamentito interno, amplio, servicios. Puede hacerse plan con 300.000, automotor o facilidades. Oliveri - Alvear 1823, Villa Hipódromo. 16|6|C|317|18|6

A CASA y departamento desde $ 180.000, saldo convenir, recibo permuta, pagamos diferencia. - Minni. Bandera de los Andes 2829. 18|6|F|88223|18|6

A $ 1.300.000. T|$ 2.000.000, casa c|teléfono, m|buen estado, 5ta.: l|comedor c|estufa hogar, 2 dormitorios, c|comedor c|artefactos, d|servicio, patio. Provivienda - Perú 1214. 18|6|C|069|18|6

A $ 1.200.000. T|$ 2.500.000, amplia y linda casa recién pintada, m|buen estado, Bº Luzuriaga: amplio l|comedor, c|estufa hogar, 3 dormitorios c|placares, c|comedor c|artefactos, 2 baños, garaje, patio embaldosado. Provivienda. Perú 1214.
18|6|C|069|18|6

A $ 600.000. T|$ 1.200.000 linda y cómoda casa desocupada, Dorrego: l|comedor, 2 dormitorios c|placares, c|comedor, despensa, patio embaldosado. (Recibe coche chico o mediano). - Provivienda. Perú 1214.
18|6|C|069|18|6

A $ 900.000. T|$ 1.800.000, chalet nuevo, desocupado, Las Heras, 2 cuadras San Martín: l|comedor, 2 dormitorios, c|comedor, patio, terraza. Provivienda. Perú 1214. 18|6|C|069|18|6

A PARTICULAR vendo regia casa interna nueva en Godoy Cruz, todos los servicios $ 2.900.000. Mitad valor; recibo propiedad rural. Acepto plan Banco. Teléfono 258949. 18|6|F|88125|18|6

A 20 MTS. de micro 20, G. Cruz, desocupada, antisísmica, dos dormitorios, comedor, baño interno instalado, cocina amplia, Tel. instalado. $ 50.000.000 m n., saldo 60 meses. San Martín 2040. Mza. 18|6|C|959|18|6

A $ 1.300.000. T. $ 2.000.000, linda casa, teléfono, Olascoaga, 5ta.: l|comedor, 2 dormitorios, cocina c|artefactos, d|servicios. Provivienda. Perú 1214.
18|6|C|069|18|6

A DEPARTAMENTO Frontal, planta baja, 2 dormitorios, dependencias, cochera. Límite Ciudad Las Heras, vendo o permuto por casa. José Federico Moreno 1575.
18|6|F|88201|20|6

A METROS Perú, 6ta. Sección, casa 3 ambientes, garaje, 2 baños, terreno 300 metros, $ 1.250.000, facilidades. Recibo automóvil. Santa Fe 129, Ciudad.
18|6|T|6814|18|6

A CUADRA y metros Avda. San Martín y de Ciudad, Las Heras: Antisísmica con comodidades, todos los servicios, sobre pavimento, con cochera y 500 metros de fondo; ideal taller, etc. Desocupada. Prafase S.R.L. Propiedades - R. Ortega 100. Teléfonos 245536 - 247199.
18|6|F|88178|18|6

ANTISISMICA, estrenar G. Cruz, 2 plantas, 3 dormitorios, living-comedor, 2 baños, cocina, lavandería, patio, cochera, pesos 350.000.000 m/n. Ctdo., facilidades. Vende Castro Raffo. Inmobiliaria. Gutiérrez 732. T. 256739. 18|6|F|88266|21|6

AMERICANA, tres dormitorios, recepción, dependencias completas, teléfono, cochera doble. Ossola vende. Tel. 291304.
18|6|C|071|18|6

ANTISISMICA 2 dormitorios Cdad. antigüedad 1 año - Total pesos 280.000.000 - J. F. Moreno.
17|6|F|87907|18|6

ANTISISMICA 3 dormitorios - dependencias, Bº Infanta - Anticipo 80.000.000 - José Federico Moreno 1575.
17|6|F|87909|18|6

ANTISISMICA 3 dormitorios, living comedor, cocina comedor amplios, entrada vehículos, terraza, patio. $ 230.000.000. Lavalle 18 - 253115.
18|6|C|064|18|6

ANTISISMICA desocupada, 600 metros, living, 3 dormitorios, entrada vehículos, frutales, $ 300.000.000. Lavalle 18 - 253115.
18|6|C|064|18|6

ANTISISMISA: 6ta. Sección, living comedor, 3 dormitorios, dependencias, garaje y patio. - Total 320.000.000 c|fac. vendo. - F. J. Sapunar. San Lorenzo 315. Tel. 290457. 18|6|F|88214|18|6

ANTISISMICA, en ciudad, semi-nueva, living comedor, 3 dormitorios, dependencias, dep. de servicio, garaje y patio. Total $ 600.000.000 c|facilidades. - F. J. Sapunar. San Lorenzo 315. Tel. 290457. 18|6|F|88220|18|6

ANTISISMICO departamento tipo casita, Godoy Cruz, living, dos dormitorios, patios, vendo. Teléfono 240131. 18|6|C|974|18|6

ANTISISMICA 2 dormitorios, living, dependencias; todo servicio. Frente Plaza Mathus Hoyos, 4ta. Sección, 100.000.000 m|n. contado; saldo facilidades. Tratar Teléf. 218157.
18|6|T|6797|19|6

BARRIO San Ignacio, casa 3 dormitorios, garaje, dep. serv., contado y fac. Urbana Inmobiliaria 9 de Julio 315. Barrio Bombal.
18|6|C|986|18|6

BARRIO La Floresta, Guaymallén, casa antisísmica, 2 dormitorios, living comedor, cocina comedor, entrada para vehículos, contado y facilidades. Vende Inmobiliaria Las Heras. San Martín 2677. Ciudad. Teléfono 252432.
18|6|C|095|18|6

COMPRA-VENDE Benturino. Lotes, casas, departamentos, negocios. - Colón 669. 246927. Lugones.
14|6|F|87153|19|6

COMPRO casa, zona residencial Chacras de Coria. Construccion de primera. Intermediarios abstenerse. Ofertas Teléf. 230527.
18|6|C|009|18|6

COMPRAMOS urgente casa desta. Pagamos al contado. Cobda 154. Ciudad. Tel. 25
14|6|F|87

CAMPOS La Dormida, nivelados electrificados de 25, 30, 10.000 Has. - Tel. 247906.
17|6|F|87

CASA 3 dormitorios, dependencias, metros Administración P. F., anticipo 50.000.000 - F. Moreno 1575.
17|6|F|87

CAMPO Ugarteche, Colonia C inmejorable, 65 has. Oportunidad. 292078. Cicchitti.
18|6|C|07

COMPRO urgente: casa B Trapiche o Godoy Cruz. Teno 252802.
18|6|C|07

CASA sobre Videla Correa, 3 habitaciones y salón calle, 380 terreno. Contado y facilidades. Paso de los Andes 3080.
18|6|C|08

CASITA Dorrego, todos servicios $ 1.250.000. Total contado 215085.
18|6|C|08

CERCA Gigante, 3 casas estrenar $ 2.700.000, c|facilidades. Gutiérrez 331. Tel. 255251 - 25
Baccarelli. 18|6|F|88

CASA estrenar $ 2.800.000, c|facilidades, c|Barrio Bombal. Gutiérrez 331 - Tel. 255251 - 25
Baccarelli. 18|6|F|88

COMERCIANTES - Industriales Casa pleno centro comercial vendo. Rioja 1426. Cdad.
18|6|C|08

COMPRO casa, entrego camioneta Chevrolet 74, nueva, diferencia contado. Tel. 231947.
18|6|C|08

CASA esquina en Godoy Cruz ideal para negocio, bajo precio, amplias facilidades. Godoy Cruz 440. Tel. 253484.
18|6|C|08

CHALET Barrio Judicial, 3 dormitorios, 290 m2., lindos jardines, $ 1.250.000, contado, saldo facilidades. - "Benturino". Colón 669. 246927. Lugones.
17|6|F|88001|18

(Más avisos en la Pág. siguiente)

PRESENTAMOS 3CV PRESTIGE de LUJO
SIN INTERESES
UN PLAN PARA CADA POSIBILIDAD
CITROËN

Concesionario Oficial:
Alfredo Grispo e hijos S.A.C.I.F.A.
* REPUESTOS
* TALLERES
VICENTE LOPEZ 443 (Salta al 800) - 247327
COLON 157 - Ciudad - Tel. 240505

HOY, LIQUIDAMOS 10 UNIDADES, RASTROJEROS DIESEL
USADOS GARANTIZADOS!

AUTOGOM S.A.
J. V. Zapata 345 Mendoza
Sucursales en San Martín y Tunuyán

LITAL S.A.I.C.F.
BELGRANO Nº 1170/74 - AVELLANEDA (Pcia. Bs. As.)

OFRECEMOS
Envases de Hojalata para 18 y 20 litros - Cierres diversos

PARA GRASAS COMESTIBLES EXPORTACION
LIQUIDOS - ACEITUNAS - ETC.

INFORMACION
Montevideo 270 - Teléfono 248488

18|6|F|88165|18|6

POLLAS
INICIANDO POSTURA
VENDO
SAENZ PEÑA 1255
LAS HERAS
TEL. 215926
18|6|C|095|19|6

IMPRESORA AB - DICK - 320
En perfecto estado, vendo o permuto por movilidad
Tratar: José Vicente Zapata 326 Dpto. 3 (familia Parisi).
18|6|F|88191|18|6

OFICIAL MECANICO DIESEL
NECESITA
SALVADOR IUDICA S.A. — CHUQUISACA 555 — GODOY CRUZ - MENDOZA
18|6|F|88180|18|6

Compro Cobertura
Rastrojero y Chevrolet 1961, Tel. 241410, de 10 a 12 y 16 a 20 horas.
18|6|F|88197|19|6

ATENCION INVERSORES..!
Vendo 2 Has. loma más alta de Paraná, c/agua. Vista río y túnel. PARANATUR. San Martín y México. Paraná. (E. Ríos).
18|6|C|927|18|6

AGUIRRE y CAPELLO
AUTOMOTORES S.R.I.
Rastrojero 62-75
Fiat 600 64-66-72
Fiat 1600, cupé 72
Citroen 66-67-72
Gordini 69
Estanciera, Tornado . 65
Renault 62-63
Willys d/tracción ... 46
ZANELLA 0 Km.
180 - 175 - 125 - 48 c.c.
FACILIDADES
San Martín Sur 1458, G. Cruz - Teléfono 226323
18|6|F|83608|18|6

TAPADO VISON
Legítimo - Maxi
GRAN OPORTUNIDAD
VENDO URGENTE
SAN JUAN 1021 - CIUDAD. Horario de 8.30 a 13.30 y 15.30 a 20.30.
18|6|T|06819|18|6

VENDO
RASTROJERO
Modelo 1968
Buen estado. Tratar en Tirasso y Sáenz Peña, Bº Santa Ana - Teléfono 261957.
18|6|C|987|18|6

OPORTUNIDAD ¡USADOS! EN 30 MESES

Fiat IAVA, 1974	$ 250.000 y 30 meses
Citroen 3CV, 68-74, desde	$ 90.000 y 30 meses
Dodge 1500, 1972-73-74, desde	$ 210.000 y 30 meses
Fiat 128, 1971-72-73, desde	$ 190.000 y 30 meses
Renault 4S, 1967-68-69-72, desde	$ 110.000 y 30 meses
Fiat 600, 1967-68-70-72, desde	$ 130.000 y 30 meses
Torino Coupé, 1967	$ 180.000 y 30 meses
Dodge Coronado, 1968	$ 170.000 y 30 meses
Peugeot 504-X, 1970	$ 230.000 y 30 meses
Renault Dauphine, 1965	$ 80.000 y 30 meses
Peugeot 403, 1963	$ 80.000 y 30 meses
Valiant I, 1962	$ 80.000 y 30 meses
Peugeot 404, 1966-69, desde	$ 150.000 y 30 meses
Valiant IV, 1966	$ 120.000 y 30 meses
Fiat 1500, 1966	$ 120.000 y 30 meses

CAMIONETAS

Rastrojero, 1971-74-75, desde	$ 200.000 y 30 meses
Dodge D-100, 1975	$ 270.000 y 30 meses
Peugeot 404, 1975	$ 330.000 y 30 meses

CAMIONES
25 DE MAYO 2586 - GUAYMALLEN

Dodge D.P.600, c/madera, 1972	$ 700.000 y 30 meses
Dodge D.P.800, 1971-72	$ 900.000 y 30 meses
Dodge D.P.400, 1965	$ 250.000 y 30 meses
Bedford Diesel, 1966, carrocería rutera	$ 250.000 y 30 meses
Ford F-600, Diesel, 1962, con volquete	$ 200.000 y 30 meses
Dodge D.P.400, c/carrocería y Volq., 1960	$ 280.000 y 30 meses

SUC. SAN MARTIN
BOULOGNE SUR MER 260

Camión Bedford, 1965	$ 350.000 y 30 meses
Fiat 128, 1974	$ 230.000 y 30 meses
Fiat 128-Rural, 1974	$ 230.000 y 30 meses
Citroen AMI-8, 1974	$ 200.000 y 30 meses
Fiat 600, 1975	$ 230.000 y 30 meses
Renault 4S, 1973	$ 210.000 y 30 meses
Fiat 1500, 1965	$ 150.000 y 30 meses
Jeep IKA, 1968	$ 125.000 y 30 meses

ATENDEMOS TODO EL DIA SABADO
INTERES MAS BAJO DE PLAZA

PRIMO MESCHINI S.A.
CONSECIONARIO DODGE
RIOJA 1448 – MENDOZA TEL. 250800

18|6|F|88301|18|6

GALLINAS
VENDO $ 60 EL KILOGRAMO
Ozamis 275 - Teléfono 972639 — MAIPU —
18|6|F|88159|19|6

Para PAPA
Grueso pulover escote "V", primera calidad $ 1.500.
ALPATACAL 2776
Sábado atención permanente
18|6|T|6806|18|6

LIQUIDO ARADOS
De 3 rejas para potrero - De 4 y 6 rejas viñatero $ 47.000, $ 65.000, $ 80.000 respectivamente.
Discos de 18' planos F. M. $ 2.700 - Discos de 20' y 22' curvos F. M. $ 2.900.
Tropero Sosa 896 - San José - Gllén. - Mza. - T. 262401
18|6|F|88185|19|6

SOMECA s.a.
SOCIEDAD MENDOCINA DE CALES Y AFINES
HIERRO
Ø 4,2 m.m. $133.00 la barra
Ø 6 m.m. $292.00 la barra
Ø 8 m.m. $430.00 la barra
CEMENTO BLANCO OSO
PLOMO - CLAVOS
SANITARIOS TODA LA LINEA
MAQUINARIAS Y HERRAMIENTAS
PARA LA CONSTRUCCION
HORMIGONERAS
MOTOSIERRAS ALPINA
BOTIQUINES
MAGIO
ZONAS DISPONIBLES PARA SUB-AGENTES
PRECIOS Y PLANES ESPECIALES A EMPRESAS CONSTRUCTORAS Y REVENDEDORES
URQUIZA 357
TEL. 250158 - MZA.
Y PROXIMAMENTE
También en:
PARAGUAY 2532/44 - Mendoza

CARAM
Automotores
VENDO
CAMION D.P. 600
DODGE 73
Con volquete y carrocería - Recibo unidad de menor precio
ACOPLADO
MONTENEGRO
3 ejes, bien engomado 1970 - 8,40 mts. de largo - Con carrocería nueva de 5,30 de largo, con cucheta.
SARMIENTO 56 - GODOY CRUZ - MENDOZA
18|6|F|83181|19|6

ORO
PAGO HASTA 950 O. F. EN MONEDAS ANTIGUAS
JOYERIA VERSAILLES
SAN MARTIN 1027
Galerías Plazza - L. 56 - Mendoza
18|6|C|914|20|6

VENDEDORAS
BUENA PRESENCIA
PARA COSMETICA INTERNACIONAL
TODO O MEDIO DIA
9 de Julio 1357 - 6º P. - Of. 8.
18|6|C|091|18|6

AGUIRRE Y CAPELLO
AUTOMOTORES S.R.L.
OFERTAS
FIAT 128 - 73 $ 420.000.-
FIAT 600 - 70 $ 320.000.-
San Martín Sur 1458 - G. Cruz Teléfono 226323
18|6|F|83609|19|6

R6- 1974
17.000 kilómetros
IMPECABLE - PARTICULAR
ITUZAINGO 2775
18|6|C|989|18|6

BANQUITOS
Metálicos Para Cocina
$ 450.-
R. Sanzin 1434 - Villa Hipódromo. Godoy Cruz. 18|6|C|985|18|6

VENDO
RIPIO BARRANCA
DERECHO DE CAMPO
120 x mt. - 231704
18|6|C|053|18|6

ATENCION COMERCIANTES - CON FACILIDADES
Fábrica de Pulóveres de ANGORA de Mar del Plata VENTA POR MAYOR, existencia entrega inmediata. También en estock Camperas trenzas de lana Unisex, Plush dama, Poleras Set, Poleras Portofino y de Algodón, Camisas Tramadas Unisex y variados tipos de pulóveres Bremer, pantalones de marcas. Distribución en San Martín 1027, Local 70, Galerías Plazza - Teléf. 243443 - Mendoza.
18|6|C|048|18|6

CAMION VENDO
Dodge 1973, gasolero con volquete, alta y baja, en muy buen estado, recibo permutas, documentos de uva o vino. -
SAN MARTIN SUR 38
GODOY CRUZ - MZA.
18|6|F|83575|19|6

DODGE
POLARA 1970
SEMI-NUEVO, POCO USO única mano desde comprado, nuevo vendo $ 650.000. Verlo Estación Servicio YPF "La Puntilla", sobre Ruta Panamericana y Ugarte, Chacras de Coria.
18|6|C|057|18|6

ORO
En Garibaldi 118 tenemos la mejor cotización para usted. - Venga, sáquese la duda.
Garibaldi 118. Loc. 1. P. B.
18|6|F|88124|18|6

ENCARGADO DE FINCA
Chacareros a porcentaje, zona El Central, necesita empresa. Inútil sin recomendaciones. Pte. Rte. A. J. (16) Diario LOS ANDES - Balcarce 32 - San Martín.
18|6|F|88161|19|6

Necesito MOTONIVELADORISTA
— CON EXPERIENCIA —
Presentarse: Malabia 213 - Carrodilla - Mendoza
18|6|F|88183|19|6

Técnico Mecánico
Se ofrece, 20 años, servicio militar cumplido. Llamar Tel 220263 - Belgrano 444, Godoy Cruz.
18|6|F|83573|18|6

SEÑOR AVICULTOR
Alimento balanceado Protoivic, su solución. Distribución exclusiva en Mendoza. - OLASCOAGA Y ROLDAN - LAS HERAS - TELEFONO 230857.
17|6|T|6781|20|6

REPRESENTANTE
Para casa de casimires, atención de muestrarios para sastres, en Mendoza y alrededores. Actuación anterior en el ramo y datos a: Sr. Oscar - Berutti 3587 - Piso 14, Dpto. A. CAPITAL FEDERAL - ABSOLUTA RESERVA.
18|6|F|88305|18|6

GIOL e.e.i.c.
Llámase a Concurso de Títulos, antecedentes y experiencia, para cubrir el cargo de:
DIRECTOR
del Establecimiento Frutihortícola "La Colina".
El cierre de inscripción se producirá el día 24 DE JUNIO DE 1976, a las 12 horas.
CARRIL OZAMIS 914/16 MAIPU - MENDOZA

AVISOS CLASIFICADOS

(Viene de la Pág. anterior)

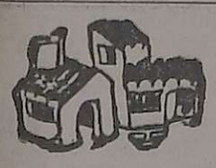

Compra y Venta de Propiedades

CHACRAS DE CORIA vendo lotes de 700 metros hasta 1 Ha. - 258645.
18|6|F|88219|18|6

CHALECITO dos plantas, Barrio Comercio, Villa Nueva, vendo $ 800.000, saldo convenir. - Minni. Bandera de los Andes 2829.
18|6|F|88222|18|6

CHALECITO sobre carril Godoy Cruz, teléfono, 300 metros, vendo $ 1.000.000, saldo convenir. - Minni. Bandera de los Andes 2829.
18|6|F|88221|18|6

CHALETS, Ciudad, 6ª, Godoy Cruz, 3 y 4 dormitorios. Visitelos. 292078. Cicchitti.
18|6|C|075|18|6

DEPARTAMENTO Monoblock, Patricias Mendocinas 2200, Planta baja, 3 dormitorios, cocina comedor, living comedor, tendedero propio, $ 1.450.000 contado, saldo un año o $ 2.500.000, contado total. Benturino. Colón 669. T. 246927. Lugones.
17|6|F|87999|18|6

DEPARTAMENTO Kolton a estrenar, 3 dormitorios, living-comedor, baño, cocina, lavandería, baulera, tendedero, cochera, pesos 350.000.000 Ctdo. y 5 años. Vende Castro Raffo Inmobiliaria. Gutiérrez 732. T. 256739.
18|6|F|88278|21|6

DEPARTAMENTO 3 dormitorios, living comedor, baño, cocina, etc.; pesos 250.000.000. ½ contado saldo 3 semestres. (Monoblock Avda. España). Vende Castro Raffo Inmobiliaria - Gutiérrez 732. Teléfono 256739.
18|6|F|88193|21|6

DEPARTAMENTO moderno en G. Cruz, planta baja con pequeño jardín, 2 dormitorios y dependencias. Vendo urgente. J. Cecco, Colón 617. Mza. 243330.
17|6|F|87819|18|6

DEPARTAMENTO amplio y m|lindo, frontal, seminuevo, calle San Juan: amplio l|comedor c| balcón, 3 dormitorios c|placares, 2 baños, cocina c|artefactos, d| servicio, T|$ 4.800.000, facilidades o permuta p|casa b|ubicada. Provivienda. Perú 1214.
18|6|C|069|18|6

DEPARTAMENTO: muy céntrico, frontal de 3 dormitorios y dependencias. Total: 550.000.000 - con facilidades. Vendo. F. J. Sapunar. San Lorenzo 315. - Tel. 290457.
18|6|F|88216|18|6

DEPARTAMENTO categoría vendo, 3 dormitorios, living comedor amplio, lavandería cerrada, cocina comedor, dependencias servicio, 2 baños, etc. - Pesos 650.000.000. Ubicado 9 de Julio esq. Rivadavia (Edificio Independencia) Contado y facilidades. Tratar Librería "M. Fierro" Rivadavia 29. Horario comercio.
18|6|C|678|18|6

DISOLVEMOS sociedad, vendemos lote 21 x 48 Bermejo; otro 235 mts.2 Benegas. Tratar: Espejo Nº 1842. Dorrego.
18|6|C|922|20|6

DEPARTAMENTOS: Mitre y Pedro Molina. 2 dormitorios c|cochera m$n. 600.000.000; Espejo y España, 3 dormits. m$n 850.000.000. Dpto. 1 dormitorio s|9 de Julio 1050 y Gutiérrez 600; Monoblock Mitre, 3 dormits. con mejoras, $ 350.000.000, contado. Bº Comercio. G. Cruz, $ 170.000.000. Canizo Puebla, Tel. 247949.
18|6|F|88123|18|6

DEPARTAMENTO 5ª Sección, living, dos dormitorios, patio. Troglia vende urgente. Hammarskjold 774. Teléfono 240131.
18|6|C|974|18|6

DEPARTAMENTO Monoblock Mitre, impecable, dos ambientes, artefactos, 140.000.000, facilidades. 221252.
18|6|C|005|18|6

DEPARTAMENTO jerarquía s|calle Godoy Cruz, 3 dormitorios, dependencias, terminación Diciembre, contado $ 120.000. Godoy Cruz 440. Tel. 253484.
18|6|C|040|18|6

DRUMMOND, descu|pa|de, casa antisísmica, 3 dormitorios, living-comedor, garaje y dependencias. Total $ 3.200.000. Dandini - San Martín 677. Teléfono 980282 - Luján.
18|6|F|88170|18|6

DEPARTAMENTOS estrenar, dos dormitorios, liv. comedor, etc. c|Barrio Bombal. Desde pesos 2.200.000, c|facilidades. Gutiérrez 331. Tel. 255251 - 259802. - M. Baccarelli.
18|6|F|88144|30|6

EN LA MEJOR ubicación, excepcional departamento 3 dormitorios, 2 baños, amplia recepción, finas terminaciones. Precio fijo e inamovible, facilidades. Entrega inmediata. Unicos. Canizo Puebla. Tel. 247949.
18|6|F|88122|18|6

EN EL CHALLAO s|ruta vendo lote 444 m2. Agua, luz, asfalto. Total $ 500.000, c|facilidades. - Gutiérrez 331. Tel. 255251 y 259802. M. Baccarelli.
18|6|F|88143|18|6

EN GODOY Cruz, antisísmica, desocupada, ocasión, 3 dormitorios, garaje. Total $ 190.000.000. Cicchitti. 292078.
18|6|C|075|18|6

FINCA 100 Has., 25 duraznos, casa, galpón, herramientas, 2 pozos electrificados. - Fabulosa oportunidad. Teléf. 247906.
17|6|F|87869|19|6

FINCA Catitas, 14 Has., 5 tinta y criolla, pozo 6'. Boleto 18.000.000 m|n., escrituración 90 días m|n. 62.000.000. Al año 40.000.000 m|n. 2º año 40.000.000 m|n., 180 días 40.000.000 m|n. 36% interés, regalo. Recibo Fiat 600/128. Teléfono 247906.
17|6|F|87863|19|6

FINCA La Dormida 9 has 5 viña y frutales, pozo 6', casa, herramientas d|riego - Oportunidad por traslado - Con 30.000.000 ¾ Total 80.000.000 m|n - T. 247906.
17|6|F|87878|19|6

FINCA Luzuriaga, 3 has., derecho riego, luz, fuerza. 292078. Cicchitti.
18|6|C|075|18|6

FINCA Tunuyán, 75 has., manzanos, chacra, pozo, casa, otra 10 has. linda casa. 292078, Cicchitti.
18|6|C|075|18|6

FINCA 22 has., San Carlos, niveladas, pozo, casa, muy barato. 292078. Cicchitti.
18|6|C|075|18|6

FINCA San Carlos, 32 has., 26 niveladas, 6 viña, pozo, represa, tractor, 292078. Cicchitti.
18|6|C|075|18|6

FINCA Tres de Mayo, 17 has. espalderos, parrales. Total pesos 430.000.000 c|facilidades. 292078. Cicchitti.
18|6|C|075|18|6

FINQUITA 1 Ha., Rodeo de la Cruz, riego, luz, líquido $ 600 mil, saldo facilidades, recibo automóvil. Minni. Bandera de los Andes 2829.
18|6|F|88243|18|6

FORESTACION, vendo 3 campos Uspallata, 32 has., 30 has., 27 has., derecho riego. Loteo Estancia San Alberto. Planes e informes: Ruvira Propiedades. Tel. 252802.
18|6|C|078|18|6

FINQUITA chiche 1 hect. Guaymallén, casa amplia, galpones, supergas, semisurgente, vendo urgente; recibo automóvil. Teléfoano 261973.
18|6|F|88121|18|6

FINCA 46 hectáreas, 6 parral, resto chacra, regadío. Precio total 6.000.000. 215254.
18|6|C|956|18|6

FINCA: con surgente y derecho definitivo. 25 hects. parral, chacra, forest. - Casa con luz, agua. Capiz Alto San Carlos. Contado y facilidades. Tratar Sr. Bandera, en propiedad.
18|6|F|88175|20|6

GALPON con 3.800 mts. parral, sobre Ruta 7, San Martín. Telef. 247906.
18|6|F|87872|19|6

GODOY CRUZ, Barrio Romairone, por ausentarme vendo 3 modernas casas antisísmicas, precios convenientes, facilidades. España 1121 - Local 16.
18|6|C|992|18|6

HERMOSO lote 6ª 227 mts. 17,30 de frente. La mejor ubicación Paso de los Andes 3080.
18|6|C|081|18|6

LOTE 5ª Sección, 20 x 22, inmejorable ubicación. Ctdo. facilidades. Vende Castro Raffo Inmobiliaria. Gutiérrez 732 T. 256739.
18|6|F|88274|21|6

LOTES Trapiche, 270 mts. Ctdo., facilidades. Vende Castro Raffo Inmobiliaria. Gutiérrez 732. T. 256739.
18|6|F|88270|21|6

LOTEO Arizu, últimos disponibles a 12 cuadras Colón y San Martín. Todos servicios. C|facilidades. Vende M. Baccarelli. Gutiérrez 331. Teléfonos 255251-259802.
11|6|F|70337|30|6

LOTES, céntricos, 5ª, 6ª, Godoy Cruz, varias medidas. Consúltenos. 292078. Cicchitti.
18|6|C|075|18|6

LOTE 300 mts2. Florencio Varela, Buenos Aires. Escucho ofertas. Teléf. 215085.
18|6|C|061|19|6

LOTE 10 x 20 Bº. Reconquista, Las Heras. T|$ 400.000. Facilidades. Provivienda. Perú 1214.
18|6|C|069|18|6

LOTE esquina, 10 x 22, cerca Gigante (B. Palmero). Total contado $ 500.000. Provivienda. Perú 1214.
18|6|C|069|18|6

LOTE Chacras, 540 m2., otro Las Vegas (Potrerillos) 600 m2. Troglia vende. Hammarskjold 774. Teléf. 240131.
18|6|C|974|18|6

LOTE: en 6ª Sección, contado únicamente. Tel. 231947.
18|6|C|008|18|6

LAS HERAS, Olegario Andrade, metros San Martín, casa 6 habitaciones, dependencias, garaje, contado y facilidades. Vende Inmobiliaria Las Heras. San Martín 2677. Ciudad. Tel. 252432.
18|6|C|095|18|6

LOTE: Barrio Matheu, Las Heras, 200 mts. Andes - Dorrego 123 - 242917.
18|6|C|021|18|6

LOTE: Barrio Santa Elvira y Barrio Minotto - Andes - Dorrego 123 - 242917.
18|6|C|021|18|6

LOTE: Barrio Trapiche, cerca Panamericana. Andes - Dorrego 123. - 242917.
18|6|C|021|18|6

LOTE: cerca Almirante Brown, Bermejo, 1.000 mts. Andes. Dorrego 123. - 242917.
18|6|C|021|18|6

LOTE 730 mts., 16 frente, sobre Gualberto Godoy, Dorrego, galpón chico, baño, ideal taller - deposito, todos los servicios. - Vendo. Berutti 1407, Dorrego.
18|6|C|022|18|6

MORON y Costanera, casita con todos los servicios. Total pesos 190.000.000 c|facilidades. 292078. Cicchitti.
18|6|C|075|18|6

OPORTUNIDAD, s|Rivadavia, Godoy Cruz, lote con 2 piezas y baño. 292078. Cicchitti.
18|6|C|075|18|6

OPORTUNIDAD, departamento estrenar, Guaymallén, 2 dormitorios. Haga su oferta. 292078. Cicchitti.
18|6|C|075|18|6

OPORTUNIDAD: metros Mitre y Lagomaggiore, casa 3 ambientes, garaje, patio, $ 850.000. Facilidades. Recibo vehículo. Santa Fe 129. Ciudad.
18|6|T|6815|18|6

PERMUTO casa céntrica, 2 dormitorios, por casa 3 dormitorios.- 215254.
18|6|C|956|18|6

PERMUTO casa galpón 4ª Seccion por casa chica. Salta 1743.
18|6|C|956|18|6

PERMUTO casa 3 dormitorios, salón al frente, amplio depósito, garaje, etc., sobre V. Castillo, Ciudad, por casa chica o departamento. Tratar: Sarmiento 776 (laboratorio).
18|6|C|946|18|6

PERMUTO, vendo departamento Mendoza ciudad, por similar Buenos Aires - Tel. 291322.
18|6|F|88307|19|6

SEXTA Sección, antisísmica, 2 dormitorios, garaje, cocina comedor, patio, cerca Hospital Ferroviario, financio. Urbana Inmobiliaria. 9 de Julio 315. Barrio Bombal.
18|6|C|986|18|6

SE VENDE casa modesta. Barrio Suárez, calle Oficial Vélez 459 Villa Hipódromo.
18|6|C|026|20|6

TERRENO con 3 frentes en Dorrego, 25 de Mayo y ot. Vende Casa Saravia, Espejo 70, 2º Piso, T. 231011.
17|6|F|87817|18|6|7|6

VENDO hermosa casa en 5ta. Sección y otra pleno centro. - 258645.
18|6|F|88220|18|6

VENDO casa en Villa del Parque, Godoy Cruz. C.O.M.A.C. José Fco. Moreno 1407. Ciudad.
18|6|F|88255|20|6

VENDO casa grande esquina, a una cuadra carril Maza, recibo tractor, diferencia a convenir. - Antártida Argentina 589. General Gutiérrez, Maipú. Precio total 1.600.000.
17|6|C|627|18|6

VENDO hermosa casa. Tratar Tiburcio Benegas 128, G. Cruz y también: Colón 901. Farmacia G. Cruz.
17|6|F|83565|18|6

VENDO 5.000 m2 terreno ubicación privilegiada, frente Acceso Norte. - Tratar: Independencia 2960. Las Heras.
18|6|C|904|19|6

VENDO 2½ Has. s|internacional, a metros hotel San Francisco. Teléf. 247281.
18|6|C|072|18|6

3 HECTS. s|carril Rodríguez Peña o fracción, ideal industria, etc. precio oportunidad. Godoy Cruz 440. Tel. 253484.
18|6|C|40|18|6

Compras y Venta de Negocios en General

BOUTIQUE centralísima, vendo con mercaderías $ 65.000, recibo automotor. San Martín 1136, 1º 64, of. 3 y 4.
18|6|C|725|18|6

BAR, Restaurante, Rotisería, gran salón comedor, amplio comedor aire libre, 7 comedores individuales, terreno ideal cámping 3.000 mts., recibe casa o camión equipo, vende ACOMAR Propiedades. Martínez de Rosas 1780.
18|6|C|897|18|6

COMPRA urgente Sr. extranjero estación de servicio y bodega. - Teléf. 247906.
17|6|F|87866|19|6

CAPITAL chileno necesito asociar a industria única, sin intermediarios. Paso de los Andes 15, Ciudad.
18|6|T|06794|20|6

COMPRO mercadito con casa, ubicado sección Oeste, pago efectivo o con chalet una planta, 2 cuadras Liceo Militar. 217785.
18|6|C|076|18|6

HOTEL antisísmico con propiedad 15 habitaciones amobladas. Vendo: Salta 1743.
18|6|C|956|18|6

LUJÁN, rotisería céntrica, excelente venta y clientela, con instalaciones, maquinarias. - Total $ 4.000.000. Bandini. San Martín 677. Teléfono 980.282. Luján.
18|6|F|88171|18|6

MERCADITO con vivienda alquilable 700.000 mensuales. Anticipo 40.000.000. Recibo automóvil. - José Federico Moreno 1575.
17|6|F|87898|18|6

PRESTIGIOSA boutique, galería céntrica, instalaciones, mercaderías. Total $ 130.000.000, contado 40%. Recibo automóvil. - José Federico Moreno 1575.
18|6|F|88204|20|6

RESTAURANTE Parrillada, salon de té, 2 comedores, 1 al aire libre con jardín, playa estacionamiento, increíble 250 millones con facilidades, recibe permutas. Ofrecemos varias Residenciales muy interesantes por precio. - ACOMAR. Martínez de Rosas 1780.
18|6|C|897|18|6

TRANSFIERO local comercial trabajando, recibo automovil. San Juan 1065.
18|6|C|810|20|6

VENDO mercadito y anexos, con propiedad, ubica barrio populoso. Utilidad diaria superior al millón de pesos. Recibo casa, 217785.
18|6|C|076|18|6

VENDO negocio de rotisería, acepto permuta por propiedad o vehículo. Pellegrini 1330. Godoy Cruz.
18|6|F|88285|18|6

VENDO negocio de ramos generales en Villa Nueva, Gllen., almacén, ferretería, bazar, corralón. 2 salones, galpón con casa de familia, tratar: San Martín Sur 1107. Godoy Cruz. Teléf. 225842.
18|6|C|024|025|19|6

VENDO peluquería para caballeros. 25 de Mayo 1974. Ciudad.
18|6|C|054|18|6

Compra y Venta de Muebles

A. SELLA, Tel. 247447 - Martillero. Tiburcio Benegas 776, ofrezca muebles, artículos hogar, maquinas usadas; dinero en el acto.
11|2|F|6972|Pte.

A. AMITRANO - Martillero. Teléfono 247711, Aristides Villanueva 332, ofrezca muebles, antigüedades, maquinarias artículos generales. Pagamos mejor. Anticipamos dinero.
9|6|F|2375|Pte

A. BENTURINO Tel. 244335-248730 ofrezca muebles, antigüedades, artículos en general. Colón 669.
3|3|Pte

COMPRE sus muebles directamente de fábrica, como antes. Con o sin anticipo y crédito hasta 24 meses; descuentos de contado. San Martín 2239. Las Heras.
6|6|C|543|27|6

Compra y Venta de Automotores y Cubiertas

ANDES AUTOMOTORES
ROBERTO WAINSZTEIN
O'Brien Esq. Alberdi
San José

Cupé Dodge RT 1975	$ 590.000
Ford Falcon de lujo 221, cuatro velocidades, 1974	$ 590.000
Renault 12, 1974	$ 380.000
Rural Fiat 128, 1974	$ 290.000
Pick-up Chevrolet 71	$ 290.000
Rambler 660, 1966	$ 140.000
Renault Gordini 1966	$ 99.000
Oldsmovile Cupé 1962	$ 190.000
Fiat 600, 1965	$ 99.000
Estanciera tres puertas, 1962	$ 99.000
Renault 4-L 1964	$ 75.000
Rastrojero 1960	$ 170.000
Jeep I.K.A. carrozado, 1958	$ 65.000
Rural Hansa	$ 65.000
Dodge de Lujo, 1939	$ 59.000
Ford 1937	$ 55.000

Y FACILIDADES A 24 MESES O PERMUTO.

6% de interés mensual. Planes especiales a Empleados Públicos, Policiales y Bancarios.
17|6|F|87877|18|6

A PARTICULAR cupé Impala - única en Mza. - permuto p|camioneta Ford o Chevrolet - Mitre 1237 Cdad.
17|6|C|503|18|6

A RADIADORES Vigil: calefacciones, reparaciones. Ventas. Financiaciones. Saavedra 1000, cont. Garibaldi. Tel. 258651.
17|6|C|630|18|6

A PARTICULAR vendo Fiat 125-73, María Curie 6655. Barrio Santa Ana. Tel. 260997.
18|6|F|88217|18|6

A FIAT 800 Cupé, vendo o permuto. Godoy Cruz y Avellaneda. Villa Nueva.
18|6|F|88224|18|6

A CUPE Chevy 71, vendo o permuto. Godoy Cruz y Avellaneda. Villa Nueva.
18|6|F|88232|18|6

A CUPE Torino 71, vendo o permuto. Godoy Cruz y Avellaneda. Villa Nueva.
18|6|F|88231|18|6

A FIAT 1500/1967, $ 180.000 y cuotas. Godoy Cruz y Avellaneda. Villa Nueva.
18|6|F|88225|18|6

A FIAT 600/71, impecable, vendo o permuto. Godoy Cruz y Avellaneda. Villa Nueva.
18|6|F|88226|18|6

A ESTANCIERA 1960, $ 90.000 y cuotas. Godoy Cruz y Avellaneda. Villa Nueva.
18|6|F|88227|18|6

A ESTANCIERA 1965, $ 120.000 y cuotas. Godoy Cruz y Avellaneda. Villa Nueva.
18|6|F|88228|18|6

A - VENDO urgente Fiat 600/69, y Renault 4-L, modelo 67. Recibo permuta. Ayacucho 362, Ciudad.
18|6|T|6811|19|6

A - FORD F-350, 19 asientos. Recibo menor precio. Ayacucho 362, Ciudad.
18|6|T|6812|19|1

A TORINO 69, 380 S. inmejorable permuto cualquier tipo de auto o camioneta. Doy facilidades. Güiraldes 466, Dorrego (Espejo al 1000). Tel. 242585.
18|6|F|88069|18|6

A RASTROJERO modelo 1974 vendo muy bueno. Pedro B. Palacios Nº 1160. Ciudad.
18|6|C|004|18|6

A RAMBLER 63 vendo o permuto. Godoy Cruz y Avellaneda. - Villa Nueva.
18|6|F|88229|18|6

A RAMBLER 66 vendo o permuto. Godoy Cruz y Avellaneda. Villa Nueva.
18|6|F|88230|18|6

A JEEP 58 carrozado, 90.000 y cuotas. Godoy Cruz y Avellaneda. Villa Nueva.
18|6|F|88233|18|6

A CAMION Fiat 47, vendo o permuto. Godoy Cruz y Avellaneda. Villa Nueva.
18|6|F|88234|18|6

A CAMION Ford 46, alta, baja y volquete. Contado y facilidades. Godoy Cruz y Avellaneda. Villa Nueva.
18|6|F|88235|18|6

A Particular Vendo
Fiat 128 - 74 $ 630.000
Fiat 600 - 69 $ 260.000
Fiat 1500 - 68, (rural) ..... $ 420.000
Renault 6 - 73 $ 510.000
9 de Julio 1221 - Mza.
18|6|F|88189|18|6

ORO
COMPRAMOS MEJOR PRECIO
A PARTICULARES Y COMERCIANTES
GALERIA TONSA - LOCAL A-14
11|5|F|25526 Pte.

A $ 65.000 vendo por hoy, furgón Chevrolet modelo 1940. Godoy Cruz y Avellaneda. Villa Nueva.
18|6|F|88237|18|6

A GORDINI 68, impecable, 140.000 y cuotas. Godoy Cruz y Avellaneda. Villa Nueva.
18|6|F|88238|18|6

A VALIANT IV-67, vendo o permuto. Godoy Cruz y Avellaneda. Villa Nueva.
18|6|F|88239|18|6

A CHEVY 70 vendo o permuto, facilidades. Godoy Cruz y Avellaneda. Villa Nueva.
18|6|F|88240|18|6

A CAMIONETA Ford F-100-56, vendo o permuto. Facilidades. Godoy Cruz y Avellaneda. Villa Nueva.
18|6|F|88241|18|6

A CAMION vendo Dodge 57 motor Perkins 1973, volquete, baja. Belgrano 2726 Ciudad.
18|6|C|095|20|6

AICE tiene el préstamo que Ud. necesita para la compra de su automotor. Saturno 49 Galerías Tonsa. Entrando por San Juan.
2|6|F|84928|30|6

AMI 8 1973. Vendo o permuto por auto grande. Almirante Brown 865. Godoy Cruz.
17|6|T|6755|18|6

ATENCION Rastrojero diesel 1962, excelente estado, vendo. Aceptaría permuta o automovil. Martínez de Rosas 461. Ciudad.
17|6|C|688|18|6

AUXILIO remolque Salafia venda camión Dodge 58, motor Perkins, con clientela. Adolfo Calle 76 - Dorrego.
17|6|T|6779|18|6

APURADO vendo o permuto Falcon por camioneta 62 - 64. Colombia 1260, Villa Nueva.
18|6|C|907|19|6

ALTO moto Triumph 500 c.c. Joya, vendo. Oportunidad. Martínez de Rosas 461. Ciudad.
18|6|T|06818|18|6

BREAK R-12-1975, vendo, permuto. Salta 979.
18|6|C|068|18|6

BARATO vendo auto Ford mod. 1936, en buen estado. Informes Teléf. 225453.
18|6|C|887|18|6

COMPRAMOS: Automóviles, Pick Ups, camiones cualquier marca, estado. También tractores, maquinas viales, equipos agrarios. Aceptamos consignaciones. Miguel Angel Riccieri. San Luis 540.
16|6|C|468|27|6

CITROEN 2 CV - Mod. 69 vendo buen estado (falta pintura) - $ 180.000 contado unicamente - Rufino Ortega 400 - D. 2. - Cdad.
17|6|C|575|18|6

CAMIONETA Peugeot 68 c|cúpula. Vendo. Lavalle 333 Cdad. 238491.
18|6|C|073|13|6

CITROEN 3CV 70. Vendo muy buen estado. Necochea 770 - San José.
18|6|C|082

SOLO NOSOTROS PODEMOS HACERLO...!!

CASAS C.O.M.A.C.

Económicas
Rápidas. (30 días).
Material totalmente antisísmico
2 dormitorios, baño, cocina, comedor.

CONSTRUYALA CON $ 290.000.

C.O.M.A.C José Federico Moreno 1407 Ciudad - Mendoza

OPORTUNIDADES

CASSETTE AGFA C 60	$	490
CASSETTE AGFA C 90	$	590
CAMARA LEDUC 98 c.	$	3.300
MICROFONOS HOSIDEN	$	1.890

GRABADORES SERVICENTRO RIOJA 1568 MENDOZA
18|6|F|88292|21|6

¿ORO?
Venga, suba 2 pisos
Precio Internacional
GIRON ARGENTINA
San Martín 913
Piso 2 - Local 12
24|5|F|60001|Pte.

Super Oferta (Limitada Mes de JUNIO)

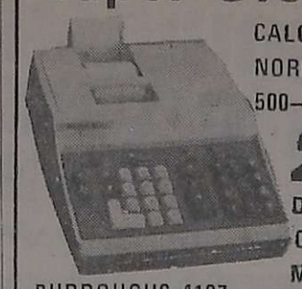

CALCULADORAS ELECTRONICAS NORMAN: 2120–701–800–650–500–250–200.

22% DE DESCUENTO
CIFRA 110–121
Microcifra 3–4 y 10

BURROUGHS 4107 C1' 1/1 y 3221 22% DE DESCUENTO

NORMAN 600 $ 9.800.- (cant. Limitada)

MAQUINAS DE ESCRIBIR REMINGTON 35% DE DESCUENTO

AUTO STEREO EVADIN $ 19.800 AIKO $ 29.800. CONSOLA y Bafles Aiko $ 18.800.

Y otras marcas de máquinas, Olympia, Erika, Hermes, Olivetti, Unitronix, Agfa, 3M, Asler, Rood Bel, con descuentos similares y de 4 a 9 cuotas sin interés.

MAQUINAS Y AMOBLAMIENTOS PARA OFICINA
domingo dolce
Avda. España esq. Rivadavia

"RELOJES"
Para PAPA con el 25% descuento
SEIKO - CITIZEN - ELECTION - IMADO - TRESSA, etc., etc.
Joyeria "MARTINEZ"
San Martín 901 - Gal. Rosso - L. 9.
18|6|C|018|18|6

VENDO
ROMBO 80 R-6
20 CUOTAS PAGAS
Paso de los Andes 509, Cdad.
18|6|T|08|30|1|3

COMPRO MAQUINAS
Para Taller Metalúrgico
HERRAMIENTAS ELECTRICAS, ESMERIL, GUILLOTINA, Etc.
José Hernández 350 - Mendoza - Tel. 259044
18|6|F|88071|19|6

SEÑOR AVICULTOR
Alimento Balanceado PROTEIVIT
SU SOLUCION. Distribución exclusiva en Mendoza.
Olascoaga y Roldán - Las Heras - Teléfono 230857
17|6|T|6731|20|6

Oro - Plata
NECESITAMOS
EVITE LOS INTERMEDIARIOS
Joyeria Zamorano - Bs. Aires 140
18|6|C|988|18|6

TERRENO 16x29
A metros de Plaza Chile.
464 m2. — Informes:
Avda. Colón 215 - Tel. 245846
18|6|C|885|18|6

Vendo Máquina Enderezar Hierro
redondo liso o nervado 4 a 12 mm. diámetro con motor 6 HP. - GALERIA TONSA - Saturno 94.
9 a 12.30 y 15 a 19 horas.
18|6|C|20|18|6

el regalo tuerca para papá

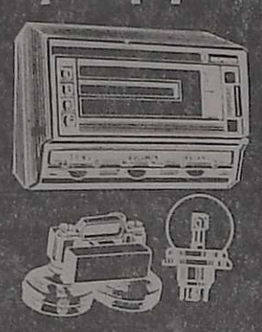

Stereo NORMAN a cassette $ 22.000
Cubrevolante $ 550
Baliza reglamentaria $ 650
Lámpara P.T. importada 75-75 $ 450
Lámpara P.T. importada 45-45 $ 400
Cafetera eléctrica para auto $ 2.800
Matafuego 300 grs. $ 1.550
Alfombra completa $ 1.100

Tifer ACCESORIOS
San Juan 570 - Tel. 292050
Mendoza

Bases de Madera para Zuecos
ALMACEN DE SUELAS
San Juan 794 — Mendoza
16|6|C|414|415|18|6|D

ACEITUNAS
COMPRO
TODA VARIEDAD
Mejor precio plaza
CONTADO
Godoy Cruz 8555
Rodeo de la Cruz
17|6|T|06745|18|6

CONSTRUYA
SU CASA EN 90 DIAS
Antisismica de primera, 3 dormitorios c|placar - Baño c|artefactos - Cocina comedor c|mueble - Living comedor - Lavanderia - Porch. - Totalmente terminada. Total $ 1.850.000 Contado y 5 años. - Cocheras Ampliaciones. - Empresa Constructora S.R.L. - Teléf. 247842.
13|6|F|83434|18|6

NECESITAMOS
Oficiales: Tractoristas, Excavadoristas, Armadores, Albañiles, Encofradores y Choferes
PARA TRABAJOS EN TUNEL:
Capataces de turno, oficiales de cuadrilla, oficiales mineros perforistas y medio oficiales mineros.
Presentarse a PANEDILE ARGENTINA S. A.
MONTECASEROS 1707. MENDOZA - Horario comercio
18|6|C|892|20|6

SE HACEN
CONSTRUCCIONES Y DEMOLICIONES
en general. Trabajos garantidos.
MITRE 460 - SAN JOSE - (Gllén.)
TELEFONO 254429
18|6|C|973|20|6

ALAMBRE
USADO PARA VIÑA
VENDO
Aproximadamente 400 Kgs.
ENTRE RIOS 485 - CIUDAD
18|6|C|23|18|6

GUANO
De cabra, primera calidad.
Vendo. Tratar: San Martín 1511, Godoy Cruz. Teléfono 222944.
18|6|F|88099|20|6|A

RIPIO - ARENA Y PIEDRA
6 Mts.3. - $ 3.100
TELEFONO 220542
9|6|F|79776|18|6

VENDO
Caballos Silleros
Jóvenes y Mansos
TELEFONO 247936
18|6|T|6785|18|6

REGALERIA y JUGUETERIA
Por cambio de ramo, vende mercaderia a menos del costo. Tratar en: Patricias Mendocinas 401. Godoy Cruz. Sábado de 14 a 19 hs. Domingo de 10 a 19 horas.
18|6|C|996|20|6

COMPRO
CAMION
Chevrolet, Ford, Dodge o Mercedes Benz, modelo 1968 en adelante.
CARRIL NACIONAL 6790
RODEO DE LA CRUZ - T. 112
Señor FERRANDO
18|6|C|899|18|6

CONTADOR
NECESITA
Empresa vitivinícola en expansión
SUELDO INICIAL: Optimo - LUGAR DE TRABAJO: Ciudad de Maipú.
No es imprescindible título profesional, en tanto se acredite idoneidad y experiencia.
Dirigirse por carta manuscrita a Poste Restante Diario LOS ANDES, A. G. S. (5).
18|6|F|88082|19|6

VENDO
Microómnibus fuera de línea: Bedford y Mercedes Benz, motor y caja Mercedes Benz. Tratar: Patricias Mendocinas 1866, Mendoza.
16|6|C|455|19|6

RASTROJERO 72
VENDO - IMPECABLE
$ 400.000 contado, resto 6 meses
AVDA. ESPAÑA 1439 — DE 8 A 20 HS.
18|6|F|83188|18|6

NECESITO CONTRATISTA
MINIMO 3 HOMBRES
6 Has. de viña, 900 plantas de olivo. Tratar horario de mañana. Berutti 480, o teléfono 22634 - SAN MARTIN
18|6|F|88163|19|6

AVISOS CLASIFICADOS

(Viene de la Pág. anterior)

Compra y Venta de Automotores y Cubiertas

CITROEN 2 CV, m|69, a prueba. R|permuta y facilidades. - San Martín 401, G. Cruz. 18|6|F|83588|19|6

CITRONETA 2CV, 68, impecable estado. Vendo o permuto. Monteagudo 646. Luján de Cuyo. (Mza.). 18|6|C|742|18|6

CITROEN 2CV vendo. Perú 594 - Ciudad. 18|6|C|995|18|6

CAMION gasolero motor Perkins, volquete 12 toneladas, alta y baja. 540.000 total. Vendo o permuto. Colón esq. Güemes (gomería). G. Cruz. Horario comercio. 18|6|C|614|18|6

COMPRO auto a particular entrego Fiat 600|68 muy bueno 150.000 y resto 60 y 90 días. Preferible con deuda. Teléfono 248320. 18|6|T|06805|19|6

CITROEN modelo 1970, impecable, recibo Rambler, Chevrolet o Valiant modelo 1964. Pringles 1797. San José. 18|6|F|88190|18|6

CUPE Torino 1970, vendo, permuto. Salta 979. 18|6|C|068|18|6

CITROEN 3 CV m-74, oportunidad. Regalo, contado. San Martín 401. G. Cruz. 18|6|F|83598|19|6

CHATITA Ford "A" mod. 30 impecable. Permuto, vendo. Guillermo Molina 813. Dorrego - Gllén. 18|6|C|077|18|6

CHEVROLET R. S. 70 vendo pesos 29.000 y cuotas. Permuto. J. F. Moreno 1547. 18|6|C|000|18|6

CHEVROLET 74 Posi-trac 10.000 Km. Vendo. Lavalle 333 Cdad. 18|6|C|073|18|6

CHEVY (73) flamante. Oportunidad. Contado únicamente m$n. 60.000.000. Teléf. 247906. 17|6|F|87888|19|6

DODGE 1500-72, poco uso, oportunidad. - Lavalle 333 Ciudad. 258491. 18|6|C|073|18|6

DODGE DP-200, gasolera, mod. 71, vendo. Perito Moreno 1040, Godoy Cruz. 18|6|F|83579|18|6

DODGE DP-600, carrocería, freno aire, mod. 67, vendo. Perito Moreno 1040, Godoy Cruz. 18|6|F|83578|18|6

DODGE 1.500 magnífico estado. Vendo o permuto por Fiat 600, buen estado. San Miguel 1464 Las Heras. 18|6|C|095|19|6

ESCAPES, silenciadores, venta, colocación en Martínez. Alberdi 648. San José. 18|6|C|873|874|17|7|D

FIAT 600 - R 1972, vendo o permuto. Lavalle 2311. Gllén. 15|6|C|925|20|6

FIAT 125 - 1973, vendo o permuto. Lavalle Nº 2311. Gllén. 15|6|C|925|20|6

FIAT 600 - Mod. 68 se vende - San Martín 133 - 153. 17|6|C|578|19|6

FIAT Multicarga 1972, muy buena. Vendo, permuto urgente. Teléfono 220800. 17|6|F|83540|18|6

FIAT 800 cupé 67, contado únicamente $ 200.000. San Martín 1192. 17|6|C|783|19|6

FIAT 600, m|65, nuevo. Permuta y grandes facilidades. San Martín 401, G. Cruz. 18|6|F|83582|19|6

FORD FALCON, m|66-70, nuevos. Permuta y grandes facilidades. San Martín 401, G. Cruz. 18|6|F|83580|19|6

FIAT 600|69, primera mano, vendo, impecable, 49.000 kms. reales. Rivadavia 216, Godoy Cruz. 18|6|F|88251|19|6

FIAT 125|75, vendo. María Curie 6655, Bº Santa Ana, T. 260997. 18|6|F|88249|19|6

FIAT 1600, 1970, flamante. Precio total 358.000. Permutas, Facilidades. Entre Ríos 208. 18|6|T|6808|18|6

FIAT 1500|67 en perfecto estado, recibo Fiat 600, diferencia a convenir. Güiraldes 466, Dorrego (Espejo al 1000), Tel. 242585. 18|6|F|88070|18|6

FIAT 600 R|71 nuevo vendo. Galería Tonsa, local 120, por calle San Juan. 18|6|C|007|18|6

FAMILIAR Fiat 128-1975, vendo, permuto. Salta 979. 18|6|C|068|18|6

FIAT 128-1972, vendo, permuto. Salta 979. 18|6|C|068|18|6

FIAT 128 IAVA m-73, nuevo. R|permuta y facilidades. San Martín 401, G. Cruz. 18|6|F|83592|19|6

FIAT 600 vendo o permuto por R-6. Diferencia convenir. Perito Moreno 414. G. Cruz. 18|6|F|83611|18|6

GORDINI 68, perfecto estado, excelente precio contado, particular vende. Comodoro Rivadavia 886. Cdad. Nace Ramírez al 2600. 18|6|C|913|19|6

GORDINI 67, excelente estado, vendo 170.000 y facilidades. 19 de Mayo 1363. Villa Hipodromo. 18|6|C|739|20|6

ISETTA perfecto estado vendo urgente. Hammarskjold 774. Teléfono 240131. 17|C|721|18|6

JEEP Pick-Up, doble tracción, modelo 75, con 9.000 kms. reales, carrozado, cubiertas pantaneras, vendo. 25 de Mayo 2150, Cdad. Horario comercio. 18|6|T|6813|18|6

JEEP 60 carrozado, corto, como nuevo, 195.000, contado únicamente. Santos Dumont 438. G. Cruz - Barrio Bancario. 18|6|C|923|20|6

MOTOR fuera borda Mercury 35 H.P. c|comandos, seminuevo, pesos 480.000. Teléfono 24631. Sr. Manzano. Los Franceses 1522. - San Rafael. 18|6|F|88022|19|6

MOTOS, Motonetas. Compro contado, vendo. Dr. Moreno 2245 Las Heras. 18|6|C|095|19|6

MOTONETA Siambretta total $ 40.000 vendo. Pedernera 527. San José. 18|6|C|082|083|18|6|D

MERCEDES Benz 55 volcador, permuta. Avellaneda 630. Villa Nueva. 18|6|F|88236|18|6

MOTOR Diesel para camioneta vendo y Dodge 8, Ford F-100. Pedernera 527 - San José. 18|6|C|082|083|18|6|D

OFERTA: Fiat 600 - 0K. $ 570.000. 125 - 75. 600 - 75. 128 - 73 - 71. Torino cupé 73. Ami 73. Citroën 71, 66. Falcon 67. Pick-Up, IKA 60. Colón 604 Ciudad. 18|6|C|993|18|6

PICK-UP IKA, m|67, a toda prueba. R|permuta y facilidades. - San Martín 401, G. Cruz. 18|6|F|83590|19|6

PERMUTO lote 2º Barrio Trapiche 17 x 20 en esquina por automotores valor total operación rápida Prafase SRL. Propiedades. Rufino Ortega 100. Tels. 245536 - 247199. 18|6|F|88179|18|6

PEUGEOT 504 m-72, nuevo. R|permuta y facilidades. San Martín 401. G. Cruz. 18|6|F|83596|19|6

PARTICULAR a particular compro auto, camioneta 66 adelante, pago contado. Espejo 189 Las Heras. 18|6|C|095|18|6

RAMBLER Classic 380, modelo 1968, vendo, permuto mayor precio, contado total: pesos 350.000. Rioja 1969, teléfono 255741. Ciudad. 18|6|C|034|19|6

RENAULT 12|73. Muy bueno. Vendo, permuto. Espejo 519, Ciudad. 17|6|F|87917|18|6

RENAULT 6|70 bueno, vendo, permuto. Espejo 519, Ciudad. 17|6|F|87913|18|6

RENAULT 6|71, muy bueno. Vendo, permuto. Espejo 519, Ciudad. 17|6|F|87911|18|6

RURAL Fiat 1500, mod. 67, vendo. Perito Moreno 1040, Godoy Cruz. 18|6|F|83577|18|6

RASTROJERO 1957, gasolero impecable vendo. Recibo coche. Martínez de Rosas 461, ciudad. 17|6|T|6778|18|6

RENAULT 12 71 Estado impecable. Vendo, permuto. Espejo 519, - Cdad. 17|6|F|87921|18|6

R - 12, 73, vendo o permuto menor precio. María Curie 6655, Bº Santa Ana, Tel. 260997. 18|6|F|88247|19|6

RASTROJERO 74 vendo, total 790.000, facilidades. Lavalle 333. Cdad. 258491. 18|6|C|073|18|6

RENAULT Gordini, m|63, una joya. Permuta y financiación. San Martín 401, G. Cruz. 18|6|F|83586|19|6

RASTROJERO diesel 1956, ocasión vendo, permuto. Rodríguez 2890 Ciudad. 18|6|C|029|18|6

RENAULT 12 m-72, a toda prueba. Permuta y financiación. San Martín 401, G. Cruz. 18|6|F|83594|19|6

RURAL Rastrojero 1975, vendo, permuto. Salta 979. 18|6|C|068|18|6

SALDOS repuestos Mercedes Benz vendo oportunidad única, tren delantero completo 312/3500 $ 120.000; palieres $ 5.000; crapodinas $ 1.900; corona y piñón $ 30.000; caja dirección $ 7.000; llantas $ 5.000; masa trasera Bedford completa $ 25.000. Burgos 134 Las Heras. 18|6|C|095|18|6

SIAMBRETTA 175 impecable, facilidades, permutas. - Lambretta 52.000 contado. San Miguel 1833 Las Heras. 18|6|C|095|18|6

TIENE el préstamo que Ud. necesita. AICE para la compra de su automotor. Saturno 49 - Galerías Tonsa, entrando por San Juan. 2|6|F|84058|30|6

TAUNUS 1975, vendo, permuto. Salta 979. 18|6|C|068|18|6

UTILITARIO, m|62, impecable. R|permuta y grandes facilidades. San Martín 401, G. Cruz. 18|6|F|83584|19|6

VALIANT II 63 excelente, vendo, Fac., llantas magnesio, cubiertas radiales. Espejo 519, Ciudad. 17|6|F|87915|18|6

VENDO Rastrojero 68, buen estado o permuto por Renault 4. Tratar 25 de Mayo 776. Dorrego. 17|6|T|6756|18|6

VENDO Rastrojero 1975 al contado, barato, calle Pescadores, Las Heras, pasando avenida Norte segunda casa. Juan Pierangeli. 17|6|C|745|19|6

VENDO colectivo Bedford 65, fuera de línea, buen estado. Kiosco. San Martín 1820, Drummond. 17|6|F|88005|18|6

VENDO diferencial y tren delantero completo Ford 600. Kiosco. San Martín 1820, Drummond. 17|6|F|88003|18|6

VENDO o permuto cupé Torino 1972, impecable. Alpatacal 2376. Ciudad. 18|6|C|945|18|6

VENDO particular Rastrojero 71. Recibo R6, Citroen 3CV o Chevrolet 64. Joaquín V. González 2130. 2º Bº Trapiche. 18|6|C|952|19|6

VENDO Citroen modelo 70. Recibo permutas mayor o menor precio. Pueyrredón 527. Ciudad. 17|6|T|6791|18|6A|D.

VENDO 2 colectivos sin línea Bedford modelo 1962. Tratar: Independencia 2690. Las Heras. 18|6|C|004|19|6

VENDO Peugeot 404, 1968. Colón 318. Esq. Güemes. Godoy Cruz. 18|6|C|619|18|6

VENDO Valiant III, Rafael Obligado 1384. Guaymallén. Mza. 18|6|C|884|19|6

VENDO Fiat 600|65 contado y facilidades. Calle 15, Nº 2548, Dpto. 79, P. alta, 2º Bº Emp. de Comercio, G. Cruz. Mza. 18|6|C|887|18|6

VENDO, permuto camión De Soto 63, motor Perkins, volcador, recibo auto, camioneta, tractor. Taboada 2568. Frente cancha Drummond. 18|6|F|88172|20|6

VENDO motocarga Siambretta 125 estación de servicio Avenida Salta y Morón. 18|6|T|06817|19|6

VENDO motor eléctrico de 2 caballos, monofásico. José F. Moreno 1407 - Ciudad. 18|6|F|83260|20|6

4S|72 muy buena, vendo, permuto Espejo 519. Ciudad. 17|6|F|87919|18|6

AUTO estéreo Norman, $ 24.900; Modular porta estéreo con bafles 8", 12.300; modular fuente con bandeja, 3.900; Bandeja antirrobo, 390; Bafles con parlante extra pesado 8", 4.200. Alem 265. 14|6|C|630|20|6

ARENA - Ripio: 4 metros 2.300, 6: 2.990. Ladrillones. - Teléfono 257080. 13|6|C|656|19|6

ALIÑOS -Ají, pimienta, hilo, tripas, la mejor calidad y precios - Semillería "La Confianza" Mercado Central. 17|6|C|593|23|6

AHORRAR estanterías metálicas, oferta $ 4.500, dos metros alto, 5 estantes, mostradores carniceros vitrinas, exhibidores, créditos. San Martín 2614, Mendoza. 251749. 9|6|F|79796|Pte.

AUSENTARME líquido todo, lavarropas, living rústico, cuna, cama matrimonial y chica, lámparas etc. Malpú 281. Ciudad. 18|6|C|042|18|6

BANDONEON para estudio y concierto. Coronel Plaza 586. Ciudad. 18|6|C|086|18|6

BLOCKS para construcción, mayor calidad y resistencia. Fábrica Pablock. Mitre 3480. Ciudad. Teléfono 231359. 15|6|C|897|21|6

BIANCHI legítima, balanzas, hornos, frituradoras, etc. directo fábrica. Teléfono 243280. 2|6|F|85092|30|6

BALANZAS, heladeras, equipos carnicerías, despensa, bares, confiterías, panaderías. San Martín 2614, Mendoza. 251749. 9|6|F|79795|Pte

CACAO Mandioca, tapioca, lentejas, porotos, arvejas - Semillería "La Confianza" - Mercado Central. 17|6|C|593|23|6

COMBINADA 6 operaciones, para carpintería. Perito Moreno 190, Godoy Cruz. 18|6|F|83600|18|6

CACHORRA Dogo argentino, vendo. Hija y nieta de campeones. Premios en la exposición especializada en la raza. Tel. 224070. 18|6|C|997|18|6

ESTANTERIAS metálicas modulares, exhibidores. Financiación. Fábrica. 9 de Julio 1733. Teléfono 216535. 27|5|F|20036|Pte.

GRUPO electrogeno Wincoux 1.500 vatios, 220 V. alterna, buen estado $ 110.000. San Martín 359. Las Heras. 12|6|C|084|21|6

HORMIGONERAS varias medidas garantía, financiación, Güemes y Pellegrini - San José. 9|6|C|101|18|6

LIQUIDAMOS muebles nuevos, usados. Precio remate, permutas. Roque S. Peña 449. Ciudad. 15|6|C|976|19|6

LIQUIDO usados, roperos, camas, mesas luz, combinado, living, etc. Corrientes 452. 15|6|C|889|21|6

LIQUIDAMOS televisores y combinados. Ameghino 126, ciudad. Tel. 253993. 17|6|C|783|21|6

LEXIKON 80 de 90 y 120 espacios impecables vendo horario comercio. Contado. Colón 784 - Ciudad. 18|6|C|011|18|6

MOTORES eléctricos todo tipo, precios oferta. Compresores, soldadoras, amoladoras. San Martín 359. Las Heras. 12|6|C|084|21|6

MAQUINAS escribir, 1.500 mensuales; calcular 440. Teléfono 215964. Taller Armando. 12|6|C|989|18|6

MAQUINA coser Singer, muy buena, líquido $ 18.000, hoy. Rodríguez 2890. Ciudad. 18|6|C|029|18|6

MAQUINA escribir Remington-Rapid-Riter 130 espacios, flamante. $ 45.000,00. San Martín 1035 Dpto. 55 (13.30 horas). T. 242312. 18|6|F|88244|18|6

OPORTUNIDAD: Líquido juegos de living. La Plata 247. Ciudad. 18|6|C|902|20|6

PERSIANA chapa con puertita, costado ancha 4 m. por 3 m. alto. San Martín 1913 Mza. 17|6|C|686|18|6

PALOMAS buches vendo, desde $ 200. Teléf. 218153. 18|6|F|88127|18|6

RETAPIZO sillas, sillones, divanes, almohadones. Capezzone. Brasil 137, T. 290019. 2|6|C|618|4|7

RIPIO, arena: 4 metros 2.300, 6: 2.930. Ladrillos. Teléfono 257080. 13|6|C|656|19|6

SINGER coser 308 automática; otras costura recta, vendo. - Clark 252. 18|6|C|909|20|6

TELEVISOR Dumont 21" $ 13.000; Combinado de pie $ 7.000. Colón 357. Teléf. 243066. 17|6|T|06775|18|6

TELEVISORES, combinados, radios, equipos para car stereos; a comerciantes y revendedores; facilidad. Salta 2818. Mendoza. 18|6|C|912|20|6

TELEVISOR, 1.450.000; moderno amplificador baffle, 890.000, vendo. Salta 2942, Ciudad. 18|6|C|58|18|6

TRANSMISOR radioaficionado, 200 wattios. Todas las bandas. También banda ciudadana comercial. $ 100.000. San Martín 1035, Dpto. 55. (13.30 horas). Tel. 242312. 18|6|F|88245|18|6

VENDO heladera comercial Carma, 6 puertas, funcionando. - $100.000. Pellegrini 1380, Godoy Cruz. 16|6|F|87566|18|6

VENDO hormigonera nueva a nafta motor Vila, contado únicamente $ 50.000. Tratar Dorrego 660. Teléfono 245798. Guaymallén. 17|6|T|06762|18|6

VENDO pistola pintor Cane $ 5.000 Valdes constructor $ 400. Andamio hierro, $ 30.000. Hualpa 64. Godoy Cruz. 18|6|C|670|18|6

VENDO heladera de 9 pies. Murialdo 732, Villa Nueva - Guaymallén. 17|6|C|869-870|18|6|A|D.

VENDO dos chanchas de 200 kg. en 1.600.000 cada una Teléfono 241295. 18|6|C|977|18|6

VENDO artículos regionales de pezuñas y asta a comerciantes y público. Lavalle 1201. Godoy Cruz. 18|6|C|994|18|6

VENDO petisa c|montura y 14 cabras. Tel. 262569. 18|6|C|998|19|6

VENDO o permuto 1 yegua con potrillo de 15 meses, herramientas para el agro, abonos, fungicidas y mil kilos de zapallo por Ford o Chevrolet mod 46 adelante. Antonio Menacho. Perito Moreno y Lanus s|n, Villa Seca. Maipú. 18|6|C|001|19|6

VENDO frazada sin estrenar, Best Sellers y combinado Winco. Rufino Ortega 510. 18|6|C|949|18|6

VENDO chapas de zinc diferentes medidas, garrafas de 10 kgs. y una cubertura metálica de 1,72 x 2,40. Rivadavia 13. G. Cruz. 18|6|C|097|098|19|6

Compras Varias

"A-A". AMITRANO - Martillero. Tel. 247711. Aristides Villanueva Nº 332, ofrezca muebles, antigüedades, maquinarias, artículos generales. Pagamos mejor. Anticipamos dinero. 9|6|F|12224|Pte

"A" TELEVISORES compro, grabadores, combinados, funcionando o rotos. Tel. 254746. 18|6|C|058|23|6

A. SELLA, Martilleros. Tel. 247447 Tiburcio Benegas 776, ofrezca muebles, artículos hogar, maquinas usadas. - Dinero en el acto. 11|2|F|36991|Pte

A - BENTURINO - Martillero. Teléfono 248730 y 244335. Av. Colón 669. Ofrezca muebles, antigüedades, artículos de hogar Anticipo dinero. 2|1|F|7828|Pte

A TRAJES, vestidos, camisas, pantalones, camperas, zapatos, colchones lana, bicicletas. Teléfono 262324. Guajardo. 13|6|C|006|18|6

COMPRO contado motores eléctricos, compresores, amoladoras, soldadoras. San Martín 359. Las Heras. 12|6|C|084|21|6

COMPRO lancha chica. Tel. 262569. 18|6|C|998|20|6

MAQUINA coser para sastre o tapicero compro contado. Teléfono 247935. 18|6|C|909|20|6

SEÑORES bodegueros compramos tartaro, pagamos contado, limpieza piletas, 33 Orientales 392, Godoy Cruz. 17|6|F|83543|20|6

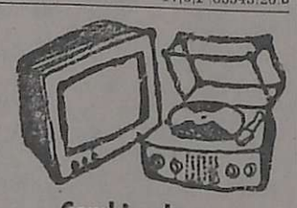

Combinados Cambiadores y Televisores

CAMBIE el tubo de su televisor y páguelo a crédito. Garibaldi 374. Tel. 248066. 10|8|F|81631|Pte.

LIQUIDAMOS televisores y combinados. Ameghino 126, Ciudad. Teléfono 253993. 17|6|C|783|21|6

SERVICE T.V. reparación Televisores, Combinados todas marcas. Electrogar. - T. 255765. 18|6|C|050|21|6

Ocupaciones Varias Pedidas

A - VIAJANTE para productos alimenticios por mayor. Inútil presentarse sin referencias de 8 a 12 hs. O'Higgins 1530 - G. Cruz. 18|6|T|06801|18|6

A FABRICA de muebles necesita ½ oficial. San Martín 2341. Las Heras. 18|6|C|038|18|6

A - OFICIAL carpintero de muebles, necesitamos. Godoy Cruz 378. San José, Gllén. 18|6|T|06802|19|6

ATENCION: Necesitamos Empleados Públicos, Nacionales, Provinciales, Municipales y la Industria que deseen mejorar sus ingresos, aseguramos $ 2.000.000 mensuales y premios vendiendo la mejor Rifa del País. Av. San Martín 651. Godoy Cruz. - Belgrano 62, San Rafael. 14|6|F|87138|18|6

CAFETEROS necesitamos. Juga ganancias. Damos bicicleta fetería Lomoro. Urquiza 2 1|6|C|3

CAPACITESE para ingresar a industria, taller metalúrgico independizarse. Cursos prác cortos. Máquinas y herra tas, soldadora, tornería. Escuela. Fundación E.A.G. G. Godoy 969 (altura calle rrego al 500), Guaymallén. 18|6|F|88084

DISTRIBUIDORES, necesita fábrica de fideos. Otorgamos sividad en la zona. Preferentemente con camionetas. Bena te Nº 591. Cruz. Tel. 223536 18|6|C|087

EMPLEADA Estudio Jurídico cesitamos, 17 a 20, en: F. Mo docinas 815. Cdad. 17|6|C|

EMPLEADA promotora para piedades necesito. Saavedra S. José, tratar de 16 a 18 18|6|F|88123

EMPRESA Mudanzas Julián cesita ayudante. - Granad Nº 1923, Ciudad. Micros 3, 6 13, 16 y 17. 17|6|T|6792|18|6|A

ENCARGADO necesita importa viñedo alta producción, com tente en general. Aportar da personales, antecedentes, m bros familia, firmas que tra Mayor reserva. Poste Restante "Encargado". Diario LOS AN (20). 18|6|F|88237

GANE $ 4.000.000 mensuales. Escriba a Malabia 384. Primero Buenos Aires. 5|6|F|85

NECESITAMOS, 1 perito mercantil sexo masculino, 1 empleado administrativo sexo masculino para trabajar en importante entidad c|relación de dependencia. Amplia experiencia y referencias. Interesados: dirigirse por carta manuscrita a Poste Restante diario LOS ANDES Nº 11. Sección hasta martes 22 únicamente. 17|6|F|8788

NECESITO persona limpieza oficina 3 horas, tres veces por semana. Colón 502. 18|6|C|376|18|6

NECESITO contratista de viña parral Lavalle. - San Juan de Dios 1125. Dorrego. Inútil presentarse sin referencias. 18|6|T|6788

NECESITO señora para limpieza y lavado. San Martín 1443, Ciudad. 18|6|C|967

NECESITO joven activo con de conductor, secundaria, actino. Nicolás Avellaneda 65, dad. 18|6|T|06800

NECESITAMOS vendedor o pleado con coche. Bernardo tiz 468. Godoy Cruz. Mza. 18|6|C|

OFICIAL chapista y pintor de tos. 25 de Mayo 674. Dorrego Guaymallén. 17|6|T|6748

OBREROS para viña y para competente para realizar tipo de trabajo, para zona Montecaseros, doy casa, necesito Pellegrini 1697. Godoy Cruz. 18|6|F|88211

OBREROS necesita Nadal Hnos. fábrica premoldeados de mento. Urquiza Sur 1500. Nueva. Omnibus 58. 18|6|88242

PARADORES de madera de pares y colocadores de tejido alambre, necesito. Pellegrini Godoy Cruz. 18|6|F|88263

SEÑORITAS para whiskería necesito, alto sueldo y comisión tada y viajes pagos. Tratar: sidencial Berona Julio L. Arre 413. Ciudad. 18|6|C|

SEÑORITA Perito Mercantil experiencia, para estudio ble. Presentarse: 15.30 a 17 Trotero Sasa 159. Godoy Cruz 18|6|C|

SE NECESITAN ayudantes de panadería, con experiencia. 390. San José. 16|6|T|

(Más avisos en la Pág. siguiente)

GIOL ceic

COMUNICA a los interesados que desde la fecha se encuentra abierto un Registro de Postulantes para cubrir cargos de vacante en la
SUB-GERENCIA DE OBRAS - CASA MATRIZ
Indispensable título Ingeniero en Obras Civiles o Arquitecto.
Para mayor información dirigirse a Secretaría del Directorio:
CARRIL OZAMIS 914/16 - MAIPU MENDOZA
Cierre de la inscripción el día 24 DE JUNIO DE 1976, a las 12 hs.
EL DIRECTORIO.

expo USADOS LUJAN WILLIAMS

AUTOMOVILES

CITROEN 3 CV Celeste	.....	75
OPEL K-180	.....	75
CHEVY SUPER 230	.	74
RURAL FIAT 128 Gris y bordo	...	74
CHEVROLET 400 SS Naranja	.	74
CUPE CHEVY Serie 2, negro embajada (c|aire acond.)	.....	73
CHEVROMATIC Amarillo	....	73
PEUGEOT 404 GP Bordó	..	73
PEUGEOT 504 GL Gris	..	73
RURAL FIAT 125 Gris	...	73
FIAT 600	.....	69-73-74
CHEVROLET Special, v|colores	....	71-72
CHEVROLET RALLY SPORT 194 verde	.....	72
FIAT 128 IAVA Gris	....	72
PEUGEOT 404 GL Celeste	..	72
RENAULT 12 Varios colores	.....	72
FIAT 128 Varios colores	.....	72
DODGE 1500 Blanco	.....	72
CHEVY SS	...	70-71-72
RURAL FORD FALCON azul	.....	70
CUPE CHEVY SS amarilla	...	70
FORD FALCON De Lujo	.....	68
OPEL REKORD Amarillo	....	67
FIAT 1500 naranja	.....	66
VALIANT II Verde	.....	63
PEUGEOT 404 Blanco	.....	63

PERMUTAS Y FINANCIACION

CARLOS LUJAN WILLIAMS S.A.
CHEVROLET DESDE 1925
GUTIERREZ 461 CDAD.
18|6|F|88067|18|6

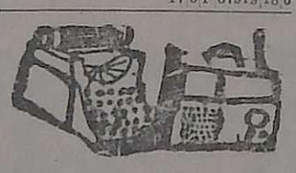

Ventas Varias

A ¡EXHIBIR MEJOR ES VENDER MAS!
Remodelamos totalmente su local, cielorrasos, revestimientos, pisos alfombrados, tabiques divisorios, mostradores, estanterías, exhibidores, escritorios, etc. Personal técnico. - Fabricamos. Vendemos e instalamos. - Consulte a: Instalaciones Comerciales "PETTAZZI - BERNHARD" Ituzaingó 2454 - Mendoza Teléfono 251406
15|6|C|050|21|6

A ROTISERIA vendo, horno pizzero, heladeras vitrinas, balanzas, mostradores. Recibo Fiat 1.500. Ami 8. Chacabuco 601. 12|6|C|109|18|6

A ESTANTERIAS Morwin, mejor precio y calidad, amplia financiación, sin intereses. Mostradores, vitrinas, escritorios, sillas. ofrece Alto S.R.L. - San Martín 520. Godoy Cruz. Teléf. 220308. 1|6|C|426|30|6

A - TRAJES: vestidos, frazadas, máquina coser. San Lorenzo 1797. Barrio Sarmiento. Guaymallén. 12|6|C|006|18|6

A - FABRICA calefones a leña y querosene, desde 3.000,00 hasta $ 15.000. Bandera de los Andes 2119. 15|6|C|837|24|6

A LADRILLONES vendo, $ 8.000 el millar. Puesto en obra. Teléf. 262954. 16|6|T|06715|20|6

A OFERTA: Estanterías metálicas 2 mts. x 1,80 mts. con estantes reforzados: 3 cuotas iguales $ 3.510 sin interes, góndolas, exhibidores, mostradores carniceros, vitrinas, guardarropas, balanzas, variedad en percheros. Pettazzi Hnos. Ituzaingó 2454. Tel. 251406. 17|6|C|729|23|6

A PRIMERA oferta vendo motor Carelli 48 c.c. Lavalle 1201. Godoy Cruz. 18|6|C|994|18|6

**A 10 MES

LICITACIONES

MINISTERIO DE ECONOMIA
CORPORACION DE EMPRESAS NACIONALES

Gas del Estado

LICITACION PUBLICA Nº 12/76

Llámase a LICITACION PUBLICA: "Por la construcción de una cabina acústica, en la Planta Compresora de Barrancas - Maipú - Mendoza".
APERTURA: 6 de Julio de 1976, a las 10 horas.
VALOR DEL PLIEGO Y PLANO: $ 50,00.

LICITACION PUBLICA Nº 13/76

Llámase a LICITACION PUBLICA: "Por la contratación de los servicios de distribución de cilindros de Gas Licuado desde Planta Luján de Cuyo - Mendoza y el domicilio de los usuarios en San Martín - Mendoza".
APERTURA: 6 de Julio de 1976, a las 11 horas.
VALOR DEL PLIEGO: $ 100,00.

Las firmas interesadas pueden retirar pliegos y planos respectivos en División Compras, sita en calles Las Tipas y Stgo. del Estero - Godoy Cruz - Mendoza, de 7 a 13 horas, los días hábiles de lunes a viernes.

15|6|F|87311|22|6

Hospital de General Alvear

Llama a LICITACION PUBLICA para los Items:

Elementos de Bazar y Menaje y Elem. de Librería.
APERTURA: 23-6-76 - A las 10 hs.

Elementos de Higiene y Limpieza.
APERTURA: 23-6-76 - A las 11 hs.

Alimentos y Productos agropecuarios.
APERTURA: 24-6-76 - A las 11 hs.

16|6|F|87465|18|6

COMISION NACIONAL DE ENERGIA ATOMICA
PRESIDENCIA DE LA NACION

Llámase a LICITACION PUBLICA Nº 12/76 —Exp. MP. Fm. 775/76 Cde. 46— para la provisión de "EMPAQUETADURAS". - Apertura: 2-7-76, a las 12 horas. Solicitar pliegos a DIVISION PLANTA MALARGUE - Casilla de Correo Nº 13 o Teléfono Nº 98 - MALARGUE (MZA.), de lunes a viernes de 6 a 18 horas. Sin cargo.

16|6|F|87462|18|6

PRESIDENCIA DE LA NACION
COMISION NACIONAL DE ENERGIA ATOMICA

Llámase a LICITACION PUBLICA Nº 13/76 —EXP. MP. Fm. 775/76 Cde. 47— por desmontaje, reparación general y montaje de Intercambiador de calor. - Apertura: 2-7-76, a las 16 horas. Solicitar pliegos a DIVISION PLANTA MALARGUE - Casilla de Correo Nº 13 - MALARGUE (MZA.), de lunes a viernes de 6 a 18 horas. Sin cargo.

16|6|F|87468|18|6

BODEGAS Y VIÑEDOS GIOL Sociedad Anónima
LICITACIONES

LICITACION PUBLICA
Nº 056/76-M
3er. LLAMADO

Llámase a licitación pública con apertura en Carril Gómez 265, Gral. Gutiérrez, Maipú, Mza., para el día 24 de junio de 1976, a las 11 hs., para nuestra venta de:

800 Tns. Aprox. de SEMILLA DE UVA

Para informes y retiro de pliegos de condiciones, dirigirse a División Compras, Gómez 265, Gral. Gutiérrez, Maipú, Mza., de lunes a viernes, en horario de 8 a 12 hs. Queda reservado el derecho de aceptar o rechazar, total o parcialmente, las ofertas recibidas.

LA EMPRESA.

16|6|F|88167|19|6

Si Boca es campeón: 1.500 millones

BUENOS AIRES, 17. (Télam). — "En caso que el equipo de fútbol se clasifique campeón del actual certamen Metropolitano, el presidente Alberto Armando le prometió un premio de 1.500 millones de pesos, a repartir entre los 18 integrantes del plantel profesional y el cuerpo técnico", informó a Télam el jefe de prensa de Boca Júniors, Ernesto Secchi.

"Armando señaló — aclaró Secchi— que los fondos para abonar tal suma se obtendrían de la realización de un cotejo amistoso con Talleres de Córdoba".

Carlos Monzón bromea

PARIS, 17. (UPI). — Un portavoz de Carlos Monzón dijo hoy que el campeón argentino estaba simplemente bromeando cuando dijo que suspendería su programada pelea con el campeón colombiano Rodrigo Valdes a menos que recibiera 50.000 dólares por los derechos de trasmisión por televisión a la Argentina.

"Monzón lanzó la amenaza en broma. A él le gusta pronunciar tales declaraciones, él hace unas 50 de ellas por día", señaló el vocero de Monzón.

El portavoz dijo que los preparativos para la pelea del 26 de junio en Montecarlo por el título mundial de la categoría mediano, por el cual ambos son reconocidos por diferentes organizaciones boxísticas, han avanzado ya más allá del punto el cual nadie puede retractarse.

El portavoz agregó que estaba seguro de que el problema de los derechos de trasmisión a la Argentina será resuelto amigablemente cuando Tito Lectoure, el empresario de Monzón, llegue el sábado con las últimas noticias de Buenos Aires.

Hoy fue un día "normal y rutinario" para Monzón, poseedor del título de la Asociación Mundial de Box (AMB), y para su rival colombiano, quien detenta el título del Consejo Mundial de Box (CMB).

Tanto Monzón como Valdes hicieron carreras al trote desde sus respectivos hoteles, ubicados en sectores diferentes del área metropolitana de París. Por la tarde, tuvieron descanso, seguido por sesiones de boxeo con sus asistentes por la noche.

Sin embargo, la práctica de Valdes fue menos agotadora que en la primera etapa de su permanencia en París.

Los asistentes de Valdes explicaron que el campeón estaba en condición óptima que sería peligroso exigirlo tan duro como antes. El mantendrá su entrenamiento a ritmo lento hasta unos tres días antes del encuentro, cuando él entrará nuevamente a entrenar con pleno vigor, dijeron.

Valdes viajará a Mónaco el domingo.

"Es mejor para Valdes reducir el ritmo de modo que no consumir todas sus energías", manifestó Jean Claude Bouttier, el ex-campeón francés de los medianos que ahora actúa como organizador de encuentros internacionales de box, incluyendo el de Valdes y Monzón.

"Hay un momento en el entrenamiento de un boxeador cuando es mejor advertirle que tome las cosas con calma de modo que no llegue al cuadrilátero sobre-entrenado', añadió Bouttier.

Algunos expertos franceses sin embargo, se preguntan si el entrenamiento de Valdes no fue desarrollado en forma equivocada.

Valdes proyecta sostener una conferencia de prensa la noche del viernes en su hotel Novotel en el suburbio de Bagnolet, para explicar sus tácticas y responder a las afirmaciones de Monzón quien, en rueda de prensa a principios de la semana, lo describió como un "tigre de papel" al que noqueará en el octavo o décimo asalto a más tardar.

Novedades del fútbol

Luján: vuelve Signorelli

El nuevo Luján en las manos de Carlos Jorge Ortiz, enfrentará en el partido adelantado del torneo superior de la Liga Mendocina de Fútbol, en gran partido a Gimnasia y Esgrima.

El conjunto del parque ya confirmó el equipo, mientras que los "Granates" tienen una sola duda en su alineación: la inclusión de Raúl Amaya debajo de los palos, quien se retiró el domingo anterior del campo de juego por encontrarse engripado.

Ayer el plan de Luján práctico bajo las órdenes de su técnico "Tito" Ortiz y quedó confirmada toda la formación del primer equipo, salvo la duda de Amaya.

Volverá el eficiente Raúl Signorelli en el medio campo, para integrarlo junto a Civitillo y Olmos. En definitiva éste será el equipo: Amaya o Mattioli; López, Escudero, Humberto Mattioli y Benegas; Signorelli, Civitillo y Olmos; Muñoz, Oros y Zárate.

Optimismo en el "Globito"

La gente de Huracán Las Heras trabajó firme en la víspera y reina absoluta confianza para el partido del domingo frente a Andes Talleres.

El plantel luego de una sesión de ejercicios físicos, realizó un partido de práctica, y el técnico Miguel Angel Converti habría ya confirmado el elenco titular para la próxima fecha.

Un solo cambio afecta la formación del domingo anterior y es el de puntero derecho: Moñera que así formará el "Globito" frente a los "Azulgranas" en busca de su segunda victoria del torneo: Martínez; Giardini, Molina, Tejada y Cáceres; Alberto Martínez, Oscar Rodríguez y Dante Garro; Morán, Millicay y Sánchez.

Ausencias en Godoy Cruz

Recién hoy se sabrá el equipo de Godoy Cruz. Luego de la práctica que se llevará a cabo en la fecha, el señor Pastor Acosta Barreiro dará a conocer la nómina de los integrantes del primer equipo para jugar el difícil partido frente a San Martín.

En el entrenamiento del día de ayer no fueron de la partida los jugadores Héctor Osvaldo Pedone y Armando Hilario Bravi. El arquero no trabajó, pero se espera que pueda ser el titular con los "Albirrojos". Por el lado de Bravi quedó ya confirmada su exclusión debido a la lesión que sufrió el domingo en uno de sus ojos. Su puesto será cubierto por Jorge Pereyra, formando la ofensiva junto a Paiva y Méndez.

Valdez por Zolorza

El "Tanquecito" Zolorza no podrá jugar en Argentino por haber llegado al límite de cuatro amonestaciones. Su puesto de acuerdo a versiones extraoficiales iba a ser cubierto por Norberto García, sin embargo un miembro de la subcomisión de fútbol del conjunto de San José, informó que luego del entrenamiento de ayer el señor Abel Sklate confirmó a Marcelino Valdez.

Es decir que el equipo de Atlético Argentino sufrirá una sola variante para enfrentar a los "Italianos". La formación es esta: Ugliardi; Aciar, Marlia, Pacheco y Roberto García; Fernández, Valdez y Montalto; Molina, Levalle y Suárez.

Bayón marcador central

Por el lado de calles Libertad y Belgrano también habrá variantes. El señor Maldonado, técnico de la institución "Azulgrana" ratificó que el puesto de Jorge Cattáneo será cubierto por Hugo Bayon, ocupando el lugar de segundo marcador central Julio Roberto Orrego. La línea de fondo de Andes Talleres saldrá al campo con Gómez, Bayón, Orrego y Pericoli.

También se confirmó la actuación de Aníbal Deiber, totalmente repuesto de su afección gripal, mientras que todavía se presenta dudosa la participación del volante Cuevas por el mismo motivo.

Amistoso en los "Azules"

Se jugó ayer en el campo de juego del Club Independiente Rivadavia un partido amistoso entre los primeros equipos del local y Luzuriaga.

El técnico Mario Imbelloni que regreso en la víspera desde Buenos Aires hizo jugar a los titulares solamente el primer tiempo, realizando cambios en el complemento.

El resultado final favoreció a los "Azules" por cinco tantos contra tres. Y así formó Independiente: Montilla; Mémoli, Verzara, Sartirana y Millán; Gutiérrez, Bazán y Velázquez; Palavecino, Molina y Guerrero.

Guía deportiva

Aniversario

Se servirá esta noche la tradicional "Cena Aniversario" al cumplir 53 años de vida el Gutierrez Sport Club. Se realizará a las 21.30 en el salón de actos del Sindicato de Industrias Químicas, ubicado en calle 6 de Setiembre y Juan Giol de Maipú.

En la oportunidad la entidad "Celeste" ofrecerá distinciones y designará socios vitalicios.

Bówling

Continuará hoy el torneo individual de caballeros en la especialidad de pasos grandes, en las instalaciones del club A. B C., en calle San Martín 940, subsuelo.

Participan jugadores de los siguientes clubes: Los Cóndores, ABC, Mendoza B. C., Atenas, San José y Pringles, de San Luis.

Fútbol

—Hoy, a las 21.30, en el local de la Liga Lasherna de Fútbol, se reunirá el Consejo Directivo de la Federación Mendocina de Fútbol Amateur (FE.ME.F.A.).

Natación

Se entregarán hoy los premios del campeonato mendocino de invierno 1975 de la Federación Mendocina de Natación. La reunión se hará en el salón de actos del Club Y.P.F. a las 21.

Vóleibol

En Andes Talleres hoy se jugará vóleibol. A las 18.45 y 19.15 se enfrentarán la reserva y juveniles femenino del local con R.P.F.

EDICTOS JUDICIALES

EDICTO. — Caja de Seguro Mutual Ley 1.828, cita cinco (5) días beneficiarios Héctor José Herrera Vanguez, para reclamos derechos seguro mutual. - Carlos R. Nanclares, director gerente interino.
16|6|C|953|20|6

EDICTO. — Caja de Seguro Mutual Ley 1.828, cita cinco (5) días beneficiarios Ramón Cipriano Núñez Lazcano para reclamos derechos seguro mutual. - Carlos R. Nanclares, director gerente interino.
15|6|C|932|19|6

EDICTO. — Caja de Seguro Mutual Ley 1828, cita cinco (5) días beneficiarios Laura Carmen Vespe de Penice para reclamos derechos seguro mutual. Carlos R. Nanclares. Director Gerente Interino.
14|6|F|70891|18|6

EDICTO. — Caja de Seguro Mutual Ley 1828, cita cinco (5) días beneficiarios Antonio Saravia Estañan para reclamos derechos seguro mutual. Carlos R. Nanclares. Director Gerente Interino.
14|6|C|777|18|6

EDICTO - Caja de Seguro Mutual Ley 1828, cita cinco (5) días beneficiarios José Juan Bonomi Amiratti para reclamos derechos seguro mutual. Carlos R. Nanclares. Director gerente interino.
18|6|C|901|22|6

EDICTO - Caja Seguro Mutual Ley 1828, cita cinco (5) días beneficiarios Juan Vallina Camporro para reclamos derechos seguro mutual. Carlos R. Nanclares, Director gerente interino.
18|6|C|878|22|6

EDICTO - Juez Cuarto Juzgado Civil en autos 70157 "Moyano Ricardo por Sucesión", cita y emplaza en el término de diez días al presunto heredero denunciado Armando Moyano para que comparezca al juicio y haga valer sus derechos. Susana M. Durán. Secretaria.
18|6|C|888|30|6|A

EDICTO - Juez Trece Civil cita herederos y acreedores de Fernando Astorga comparendo día trece de agosto próximo a las doce horas. Expte. Nº 62.666. - Rodolfo César Miak. Secretario.
18|6|C|879|29|6|A

EDICTO - Catorce Juzgado Civil autos Nº 88.164, cita emplaza herederos acreedores de "Julio Sotto e Hijo Soto", comparendo diez agosto próximo diez treinta horas. Felipe A. de la Rosa C. Secretario.
18|6|C|618|30|6|A

EDICTO - Juez Sexto Juzgado Civil hace saber a gerente y/o representante legal de "Armando Campana S.A.C.I.F.", de ignorado domicilio, la providencia de autos: "Mendoza, marzo 16 de 1976. De la demanda interpuesta traslado al demandado "Armando Campana S.A.C.I.F." con citación y emplazamiento de veinte días para que comparezca y responda y para que en igual término constituya domicilio legal dentro del radio del Tribunal, todo bajo apercibimiento de Ley. Arts. 21, 74, 75, 165 y 167 de C.P.C. Notifíquese. Fdo.: Dr. Luis C. Salassa. Juez". Expte. Nº 84.455 "Sabatini Lino N. c/Armando Campana S.A.C.I.F. por Cumpl. Contr.". Mendoza, 10 de junio de 1976. - Alberto J. Sacchi Yori. Secretario.
18|6|C|753|28|6|A

EDICTO. — Caja de Seguro Mutual Ley 1828, cita cinco (5) días beneficiarios Berta Lidia Varela Vda. de Román para reclamos derecho seguro mutual. - Carlos R. Nanclares, Director Gerente interino.
18|6|C|924|22|6

EDICTO. — Juez Tercer Juzgado Civil, autos Nº 108.445, "Gatani de Iriarte María T. c/Ramón A. del T. C. Iriarte p/divorcio", notifica a Ramón Alberto del Tránsito Celestino Iriarte, ignorado domicilio, providencia dictada en autos: "Mendoza, 8 de junio de 1976. Autos y vistos:... Resuelvo: 1º)... 2º) Declarar rebelde al demandado, haciéndosele saber que en lo sucesivo las notificaciones pertinentes se le practicarán conforme lo dispuesto por el Art. 66 del C. P.C.; 3º) Abrir esta causa a prueba por el plazo común de Diez Días". Fdo.: Dra. Ana M. Viotti - Juez". - Arnaldo Andrés Frigerio Secretario.
17|6|C|84|18|6

EDICTO. — Primer Juzgado Civil San Martín, cita herederos y acreedores de Rosa Ortubia, comparendo cuatro agosto diez horas. - Pedro Conrado Gianello, secretario.
15|6|F|87258|25|6|A

EDICTO. — Primer Juzgado Civil San Martín, cita herederos y acreedores de Angel Lacognata, comparendo ocho julio, diez horas. - Pedro Conrado Gianello, secretario.
15|6|F|87263|28|6|A

EDICTO SUCESORIO. — Juez Civil General Alvear cita y emplaza herederos y acreedores Porta José, comparendo uno Julio próximo diez horas. Autos Nº 5380. Alberto De Mattos Marcal - Secretario.
14|6|F|87056|23|6|A.

EDICTO. — Tercer Juzgado Civil, Tercera Circunscripción Judicial, autos 601, notifica a Patricio Mellan y/o sus sucesores, traslado demanda por diez días, promovida por Enrique Julio Varela, por Título Supletorio, sobre inmueble constante de una superficie de 1.316,35 m2., según plano mensura y 1.327,20 m2., según título, ubicado sobre calle Santos Lugares s|n., denominado Algarrobo Grande, distrito Ing. Giagnoni, departamento Junín, Mendoza. Límites: Norte: José Alejandro Escudero y Lorenzo Montepeloso. Sur: Moises Aracena. Este: calle Santos Lugares y Oeste: José Alejandro Escudero. Citase asimismo, a quienes se consideren con derechos, diez días última publicación edictos a concurrir a juicio. Francisco D. Simón. Secretario.
13|5|F|68468|22|6|A

EDICTO. — Juez 4º Civil autos 70.877, "Company, Francisco - Tit. Supletorio" cita posibles interesados inmueble ubica J. M. Godoy 265, Las Heras, Mendoza, de 305,55 m2. Límites: Norte: María Moyano en 10,01 mts.; Sur: Calle J. M. Godoy en 10,16 mts.; Este: José Esterlich Argentini en 30,28 mts. y Oeste: Hector A. Villarroel en 30,34 mts. Anotado en Reg. Público al Nº 9644 fs. 257 Tº 41 B de Las Heras. - Susana M. Durán, Secretaria.
2|6|C|768|6|7|A

EDICTO — Juez Primero Civil emplaza herederos de Juana Margarita Schulze en treinta días para que inicien el proceso sucesorio de la causante, bajo apercibimiento de ley. Expte. Nº 119.833, Luis A. Benvenuto, secretario.
7|6|C|474|18|6|A

EDICTO. — Juez 14º Juzgado Civil, cita emplaza herederos y acreedores "Juan Ignacio López" comparendo: veintitrés de junio 1976, doce treinta horas. Autos 87992, Felipe A. de la Rosa C., secretario.
7|6|C|419|18|6-A

EDICTO. — Segundo Juzgado Civil Tercera Circunscripción cita herederos y acreedores de María Constantina Chicone Vda. de Gómez. Comparendo: Julio Quince, diez horas. - Esc. Act. Pedro José Messina, Secretario.
8|6|C|317|18|6|A

EDICTO. — Juez Segundo Juzgado Civil San Rafael cita herederos y acreedores Luis Huerta audiencia cinco julio próximo, ocho y treinta. Autos 17.568. - Elda I. Savoy - Secretaria.
10|6|F|79914|22|6|A.

EDICTO. — Juez Trece Civil, cita herederos de Gerardo Manzitti, comparendo día veintiocho de junio próximo, a las 10 hs. Expte. Nº 71472, Rodolfo C. Adam. Secretario.
10|6|F|70058|18|6|A

EDICTO. — Juez Segundo Juzgado Civil cita herederos y acreedores de Alberto Fidel Barrera, comparendo doce de julio próximo a las diez horas. Autos 103.967. Mza., 2|6|76. Eduardo O. Giménez B. - Secretario.
14|6|C|727|24|6|A.

EDICTO. — Juez Primero Civil cita emplaza herederos y acreedores de Manuel Demetrio Tsallis comparendo treinta de junio próximo a las once horas. Expte. Nº 119.815 Luis A. Benvenuto. - Secretario.
14|6|C|292|24|6

EDICTO. — Juez Segundo Juzgado Civil, San Rafael, cita herederos y acreedores de Nélida Dolores Bentancourt de Vicente, audiencia veinticinco de Junio próximo ocho horas. Autos Nº 17504. Elda Savoy. Secretaria, San Rafael (Mza.) 23 de Mayo de 1976. 14|6|F|87061|24|6|A.

EDICTO. — Juez Trece Civil, proveyó: "Mza., 15-12-75. Autos y vistos y considerando... resuelvo: Abrase la causa a prueba por el término de diez días. Declárase rebelde al demandado Norma Nancy Estela, a los términos de los artículos precedentemente citados. (Fdo.): Rodolfo C. Adam, secretario; Fernando Romano, juez.
16|6|C|905|21|6|A

EDICTO. — Catorce Juzgado Civil cita, emplaza herederos, acreedores de "Salvador Duch Castañy", comparendo dieciseis julio próximo, 12.30 horas. Autos 88152. Felipe de la Rosa, secretario.
16|6|C|07|28|6|A

EDICTO. — Juez Séptimo Civil, autos Nº 39.310, "Muñoz Salvadora Elena p/cancelación hipoteca", hace saber interesados que a falta de oposición dentro de los sesenta días de la última publicación edictal, se procederá cancelación pagarés hipotecarios inscriptos al asiento A-1; B-1, matrícula 04095/1, folio real de ciudad y librados a favor de David Sames. - José M. Hidalgo, secretario.
16|6|C|966|22|6|A

EDICTO. — Juez Octavo Civil, cita herederos y acreedores Manuel Chaud, audiencia ocho Julio próximo doce horas. Expediente 40.701. Oscar W. Tello - Secretario.
18|6|C|45|30|6|A.

AVISOS CLASIFICADOS

(Viene de la Pág. anterior)

Ocupaciones Varias Pedidas

SECRETARIA necesito, presentarse solamente de 13.00 a 15.00 hs. C.O.M.A.C. José Fco. Moreno 1407, Ciudad. 18|6|F|88253|19|6

SE NECESITA personal de limpieza para turnos de día y de noche. Presentarse con antecedentes en: José Cartellone C.C.S.A. Carril Rodríguez Peña, Km. 7,5 Coquimbito. Maipú. Horario de comercio. 18|6|F|88263|20|6

TORNERO necesito presentarse de 16 a 20 horas. Bolivia 1271. Villa Nueva. Guaymallén. 18|6|T|06809|18|6

Ofrecidas

BABY Sister con experiencia se ofrece. Teléf. 215199. 18|6|T|06795|18|6

ENFERMERA atienda enfermos a domicilio. Tel. 292123. 16|6|C|296|20|6

PANTALONERA cargazón, ofrécese - D. O. (27). Poste Restante LOS ANDES. 18|6|C|816|16|6

SECRETARIA máquinas I.B.M. se ofrece. Teléfono 259443. 16|6|C|622|19|6|AD

SE OFRECE joven responsable 26 años con o sin coche, carnet profesional. Mitre 454. Dpto. 1. Las Heras. 19|6|C|972|21|6

SEÑORITA sola para dama de compañía, estudio de tarde o medio día en comercio. Alberdi Nº 1698 . San José - Guay. 18|6|C|921|18|6

SE OFRECE tractorista, tratar: calle Vieytes y Boedo, Carrodilla. Luján. 18|6|C|953|19|6

SECRETARIA ofrécese para escritorio, comercio, consultorio, etc. de tarde. Poste Restante: S. G. (27), diario LOS ANDES. 18|6|C|816|18|6

Ofrecidos Varios

"EMPRESA CIPOLLETTI"
DESTAPAR CLOACAS
Teléfono 256963

A destapar cloacas, deagües, plomería, gas, instalaciones de calefones, destape instantáneo, con equipo moderno de cañerías de agua caliente.
18|6|T|06821|18|6

EMPRESA LOYOLA
Teléfono 217460

A destapar cloacas, desagües, cañerías agua caliente, limpieza calefones, plomería en general. Esta empresa realiza los trabajos con responsabilidad y de urgencia. 17|6|C|727|19|6

ENRI SERVICE
DESTAPE CLOACAS
DE URGENCIA
Teléfono 230680

Plomería: sopleteo de cañerías de agua caliente con equipos modernos. Limpieza de calefones.
18|6|C|036|18|6

NUEVA YORK SERVICE
DESTAPE CLOACAS
DE URGENCIA
Teléfono 244064

Calefones, limpieza y reparación en el día, instantáneos y térmicos. Sopleteo de cañerías de agua caliente. Plomería. Filtraciones. 18|6|C|036|18|6

EMPRESA GODOY CRUZ
DESTAPAR CLOACAS
Teléfono 230269

Atiendo Luján - Maipú, Chacras de Coria, Modernos. Destapo cañerías de agua caliente, con equipos modernos. Plomería y limpieza de calefones y cocinas.
18|6|C|672|18|6

A DESTAPAR cloacas, desagües, calefones gas, plomería. "Trabajos garantidos". Tel. 250617. 8|6|F|79473|Pte.

A - DESAGOTE pozos, cámaras sépticas - Destape cañerías: "La Higiénica", Brandsen Nº 1344 - Dorrego. Teléfono 291126. 6|6|C|254|20|6

"A CALEFONES" a gas exclusivamente reparamos. - Instantáneos y térmicos. Santa Fe 238 C. - Teléfonos 258853 y 261408. 8|6|C|906|7|7

A DESAGOTE pozos, cámara séptica. Destape cloacales. La Moderna, Teléfono 243865. 14|6|C|605|15|7

A DESTAPAR cloacas, cañerías, calefones, plomería Tel. 242948. - J. B. Justo 564, Godoy Cruz. 14|6|C|093|20|6

A BUEN PRECIO plomero, gasista, destapea cloacas urgente domicilio. 259901. 14|6|C|168|170|18|6

A DESTAPAR cloacas, cañerías, calefones. - Telef. 216043. Emilio Jofré 332. 15|6|C|943|21|6

A BUEN PLOMERO, gasista, económico. Visitas gratis. Calefones. Destapes. - Tel. 216085. 16|6|C|320|18|6

A DOMICILIO. Reparaciones lavarropas, calefones instantáneos, estufas, cocinas, plomería. - Roja 353 248250. 18|6|C|087|18|6

A DESAGOTE pozos, camaras septicas, limpieza cañerias. UNIMEV. Telefono 261745. 16|10|F|99829|Pte.

A HELADERAS, lavarropas, termocalefones, cocinas, reparaciones. Silva 2938 Ciudad. Teléfono 250471. 8|6|C|18|30|6

A ELECTRICIDAD instalaciones industriales fuerza, domiciliarias, reparaciones domicilio. - Tel. 222596. 14|6|C|505|18|6

A DOMICILIO se ofrece plomero. Servicio rápido. Teléfs. 220322 - 259929. 14|6|C|693|18|6

A COMPAÑIA Integral Limpieza Teléfono 220283. Lavado alfombras sueltas y colocadas. Juegos living. Rivadavia 956. G. Cruz. 14|6|F|87159|18|6

A DESTAPAR cloacas, cañerías, plomería, arreglos sanitarios, gas, trabajos albañilería. Teléfono 223449. 15|6|C|075|30|6

A LUSTRO, repaso, reformo, reacondiciono muebles. - Teléfono 241146. 15|6|T|6657|19|6

A DESTAPAR cañerías, cloacas, desagües de urgencia, con equipos especiales. Tel. 221452. 18|6|F|83601|24|6

A SU ELECTRICISTA llame: T. 254779. 18|6|C|028|22|6

A DOMICILIO: Reparamos televisores - Plomería - Gasista. Artefactos eléctricos. Tel. 251873. 18|6|C|948|2|7

A EMPLEADA necesito de 9 a 16 hs. Liniers 390. Godoy Cruz. Barrio Bombal. Micro 4. 18|6|C|039|16|6

AIRE acondicionado, heladeras. - Reparaciones. Tel. 223641. 28|5|C|141|26|6

ALBAÑILERIA: Se realizan revoques, contrapiso, azulejos, mosaico, arreglos de techos, trabajos en general - Tel. 24431. 17|6|C|734|18|6

ALBAÑILERIA general, refacciones, impermeabilización techos. Trabajos urgentes. T. 226045. 17|6|C|709|21|6

COLCHONERO a domicilio arreglamos colchones Pullman y lana. Teléf. 259152. 17|6|T|06773|16|6

COLCHONERO, domicilio, lanas, pullman, cotín, estiramos clásticos; arreglamos camas. 258860. 30|5|C|133|28|6

CIELORRASO, telgopor, pintura, empapelado, pintura decorativa. Teléfono 248539. 12|6|C|026|18|6

CIELORRASOS premoldeados de yeso, rápida colocación, económicos, garantidos, créditos. - Teléfono 248874. 12|6|C|991|23|6

CALEFONES. Reparamos cocinas. Limpieza de cañerías en el acto. 220032. 14|6|C|749|18|6

CERRADURA puertas arreglo domicilio. Garantía. Alberdi 263. Mendoza. Teléfono 216546. 14|6|C|775|20|6

CERRADURAS: Arreglo, coloco. Voy domicilio. Servicio garantido. Teléf. 245012. 14|6|C|772|18|6

CARPINTERO domicilio, arreglo puertas, ventanas, placares reformas, elástico de madera. 258860. 16|6|C|441|22|6

EMPLEADA servicio doméstico, entienda algo cocina con referencias, buen sueldo, cama adentro. Llamar de tarde 291045. 18|6|T|06799|20|6

EMPRESA pintura. Precios módicos. Seriedad, rapidez, empapelado, salpicrete. Tel. 256348. 15|6|C|938|19|6

ELECTRICISTA domicilio, arreglo artefactos, instalaciones, etc. - T. 258860. 15|6|C|011|19|6

ELECTRIFICACIONES Cuyo, rurales, urbanas, comerciales. Salta 2904. Cdad. Mendoza. T. 251103. 18|6|F|87174|29|6

ELECTRICISTA instalaciones y reparaciones generales. Tel. 242317. 18|6|C|066|13|6

EX MECANICO Singer: Arreglo máquinas coser. Teléf. 240350. G. Cruz - Guaymallén. 18|6|C|965|18|6

EMPLEADA cama adentro, departamento chico. Tratar Colón 460 5to. C. 18|6|T|06810|18|6

GASISTA diplomado, instalaciones estufas, calefones, cocinas. Trámites gas, plomería. 220032. 14|6|C|749|18|6

HAGO placares, arreglos muebles, lustre, cepillado puertas. Teléfono 230269. Cortes. 18|6|C|003|18|6

INSTALACIONES eléctricas y reparaciones en Gral. atención inmediata. Tel. 257047. 16|6|C|381|19|6

IMPERMEABILIZAMOS techos, zinc, cielorrasos, pintura. Garantía, facilidades. Tel. 246767. 17|6|C|693|18|6

NECESITO Señora o Srta. sola y responsable para cuidar bebé medio día a cambio de habitación c|baño. Tel. y entrada independiente. Belgrano 1305. Cdad. Tel. 256704. 16|6|F|88207|18|6

NECESITO medio oficial metalúrgico. Figueroa Alcorta 649. G. Cruz. 18|6|C|044|18|6

PLOMERO gasista, calefones, estufas. Atención inmediata. Precios razonables. Teléf. 246134. 14|6|C|746|18|6

PINTURA - empapelado, instalaciones precios módicos - señor Paludi - Tel. 227964. 17|6|C|626|10|6

RETAPIZO sillas, sillones, divanes, almohadones. Capezzone. Brasil 137. T. 290019. 2|6|C|618|1|7

SILLAS de hierro arreglo en el día - Sobremonte 791 Cdad. 17|6|C|607|26|6

TAPICERIA automóvil, muebles, toldos. Arreglos en general. Facilidades, Teléfono 222631. 17|6|C|783|23|6

Ventas o Permutas

PERMUTO casa antisísmica en Rivadavia, por casa en ciudad Mendoza. Tel. 244817. 18|6|C|946|20|6

Préstamos e Hipotecas

COMPRO documentos y valores general. Tropero Sosa 150. Godoy Cruz. 18|6|C|971|18|6

COMPRO documentos y valores en general. Tropero Sosa 159. Godoy Cruz. 18|6|C|385|18|6

DINERO facilito sobre automóviles y artículos del hogar. Teléfono 253460. 18|6|C|095|096|20|6|D

Educacionales

ADELANTO alumnos primarios. - Preparo ingreso. Teléfono 220907. 17|9|T|06749|18|9

Comerciales

BUSCO socio para negocio importante, buen retiro mensual. Tratar: Alpatacal 2376. Ciudad. 18|6|C|945|18|6

COMPRO documentos comerciales e Hipotecarios. Operación inmediata, Belgrano 1433, Cdad. 15|6|T|06649|18|6

EXCAVADORA ofrezco para trabajos de zanjeo y excavaciones varias. Almirante Brown 3162. - Bermejo, Tel. 260836. 17|6|F|88013|22|6

FULLOVERES de Mar del Plata, camperas, sacos de corderoy y cuerina. Ventas por mayor. Casa Grecia. Agustín Alvarez 393. Ciudad. 5|6|C|737|19|6

Foto Cine Grabadores

RETRATO Auretón a color se hacen a empresarios y estudios. Justo Otarola. Chile 1170. San Rafael. Foto Cine Grabadores. 18|6|F|88282|19|6

Casas Rodantes y Embarcaciones

CASILLA rodante vendo, 5 camas, $ 150.000. Recibo permuta. San Martín 2129. 18|6|C|990|18|6

CASILLA rodante, estructura con eje y elástico, vendo. Malvinas Argentinas 891. Barrio Bancario. Godoy Cruz. 18|6|C|002|19|6

HELADERAS, bombas para agua eléctricas, inodoros, vendemos e instalamos. Andina. Anzorena 335. Godoy Cruz. 13|6|F|70937|20|6

Pensión y Piezas amobladas

A 2 CABALLEROS confortable habitación amoblada, céntrico. General Paz 227. 18|6|T|06816|18|6

ALOJAMIENTO caballeros, mensual, quincenal. San Luis 243, Ciudad. 9|6|C|171|18|6 D.

ALOJAMIENTO economico. Amengual 1534. V. Hipodromo. Godoy Cruz. 15|6|C|037|21|6

ALOJAMIENTO p|caballero c|familia. España 1927, Ciudad. 16|6|C|350|15|6

ALQUILO habitación departamento céntrico a señoritas honorables. Tratar San Lorenzo 648. 18|6|C|099|19|6

ALQUILO habitación a matrimonio, gran confort. San Lorenzo 648. 18|6|C|099|18|6

ALOJAMIENTO 100 diarios, baño privado. Teléfono - Vélez Sársfield 777. Dorrego. 18|6|C|016|017|20|6|D

ALQUILO habitación, dos estudiantes 2.500 c|u. Hualpa 58. Godoy Cruz. 18|6|C|052|18|6

ALQUILO habitación amoblada. Catamarca 259 C. 18|6|C|035|18|6

ALOJAMIENTO muy distinguido, casa familia a señor honorable. Teléf. 252972. 18|6|T|06796|16|6

ALOJAMIENTO matrimonio o particulares con derecho a teléfono, cocina, estufa, lavarropas. Godoy Cruz 408. 18|6|C|936|19|6

ALOJAMIENTO 2 caballeros o señoritas en casa familia. Francia 1451. Villa Hipodromo. 18|6|C|693|19|6

CASA extranjera, media pensión a un caballero. Pascual Toso 294, San Jose. 17|6|T|6744|18|6

CASA familia pensión distinguida para personas ancianas. Maza 661. 17|6|C|669|19|6

CASA familia, dispone habitación amoblada para tres estudiantes. Montecaseros 1555. Ciudad. 18|6|T|06804|18|6

HABITACION a señorita honorable - Buenos Aires 95 P. baja. 17|6|T|6875|18|6

PENSION económica a señoritas o señoras en casa de familia. Mitre 2532 (ex Moreno), Ciudad. 18|6|C|906|19|6

RECIBO pensionistas argentinos $ 550.000; también de mesa en familia. - 252267. 18|6|C|731|18|6

Arriendos y Cambios

A ALQUILAMOS departamento, Bº Kennedy, 6ª Sección, planta baja, 2 dormitorios, living comedor, cocina, lavandería, baño, terraza, $ 25.000. Llave - C. E. Barrera Oro Mitre 1378. Ciudad. 18|6|F|88199|19|6

AA PROPIETARIOS necesito urgente alquilar casas, departamento salones oficinas, etc. para atender numerosos pedidos de nuestra gran clientela Ofrecer a Castro Raffo Inmobiliaria. Gutiérrez 732. Tel. 256739. 3|6|F|85286|Pte.

ALQUILAMOS casa cerca plaza Independencia, hall, escritorio, living comedor, 3 dormitorios, c|diario, 2 baños, diservicio, garaje, jardín. Mensuales $ 60.000 Godoy & Pelaia, T. 258543 y 251597. 16|6|F|87539|18|6

ALQUILO local barato en galería López. Guaymallén. Lamadrid Nº 336. Cdad. Tel. 243820. 17|6|C|655|18|6

ALQUILO departamento frontal 2 dormitorio $ 2.500.000 =. Gutiérrez Bienes Raices. P. Molina 433. Tel. 244551. 17|6|C|675|18|6

ALQUILO

CORREO ARGENTINO Mendoza
Concesión Nº 47/Dto. 8º
Franqueo a Pagar
Concesión Nº 228
Tarifa Reducida

LOS ANDES

MENDOZA — Viernes 18 de Junio de 1976 — Año XCIV — Núm. 31.308

Mendoza brindó cálido homenaje a Galíndez

A la izquierda, el campeón del mundo, Víctor Galíndez, durante la visita que realizó a la Casa de Gobierno para presentar sus saludos al gobernador, brigadier mayor Jorge Sixto Fernández. Al centro, un aspecto del caluroso recibimiento popular que tuvo el pugilista. Rodeado de numerosas personas, camina por calle Las Heras. A la derecha, durante su estada en el Palacio Municipal, dialoga con el intendente de la Capital, coronel (R) Héctor Guillermo Molina. Fue acompañado por el empresario del Luna Park, señor Juan Carlos Lectoure, y autoridades del boxeo mendocino.

Saludó al Gobernador y al Intendente

Un caluroso recibimiento tuvo ayer el campeón mundial de los semipesados, Víctor Emilio Galíndez, a su arribo a Mendoza en compañía del promotor del Luna Park, señor Juan Carlos Lectoure. Ambos viajaron para asistir al festival en su homenaje que se realizó anoche en el estadio de la Federación Mendocina.

Unas 400 personas se encontraban en el aeropuerto El Plumerillo, adonde arribaron a las 8,30. Fueron recibidos por el presidente de la Federación Mendocina de Box, señor Ramón Juárez y otras autoridades de esa entidad, como así también por conocidos técnicos del boxeo local, tales como Francisco Bermúdez, Diego Corrientes y Héctor Mora; el promotor Leonardo Paludi, el árbitro internacional Francisco Morillas y otros. La bandita de "Los Caudillos del Parque", agrupación de simpatizantes del club Independiente, dio la nota de colorido que resultó entusiasta y simpática.

"Vine para cumplir con la afición mendocina, porque aquí en Mendoza han surgido grandes campeones como Pascualito Pérez y Nicolino Locche. Estoy enfermo con fiebre y mi médico me recomendó cama, indicándome que era imprudente viajar a Mendoza; pero preferí correr los riesgos de empeorar antes que dejar de cumplir el honroso compromiso contraído". Estas fueron las primeras palabras del campeón. Era evidente su estado gripal. Su voz ronca y su rostro congestionado. No obstante, saludó con una continuada sonrisa y abrazos a amigos que se le acercaron. Con la mano en alto, respondió además, a los vítores constantes de los aficionados. Tito Lectoure también fue cordialmente saludado por el público y coreado su nombre. El conocido empresario agradeció con su habitual simpatía.

Todo ello deparó poco más de diez minutos, tras los cuales se organizó una caravana hacia el centro de la ciudad. Los vehículos se desplazaron por calle Independencia de Las Heras y la población exteriorizó cálidamente el paso del campeón mundial; escenas que se repitieron con creciente entusiasmo a medida que se acercaban al centro de la capital. Por calle San Martín y en el departamento Las Heras, grupos de pobladores se reunieron al borde de las aceras y aplaudieron y saludaron con pañuelos (en algunos casos se observó que algunas damas se arrimaban al vehículo y arrojaban flores).

De tal suerte se llegó a San Martín y Las Heras, en pleno centro de la ciudad, donde se detuvo el coche cerrado que conducía a Galíndez, para dar lugar a que el campeón ascendiera a un coche del cuerpo de Bomberos Voluntarios de Godoy Cruz. También subieron "Los Caudillos del Parque" y de pie saludó con los brazos en alto a la población que agolpada en nuestra principal arteria lo vitoreó y aplaudió calurosamente. Frente a LOS ANDES la caravana se detuvo y Galíndez volvió a ocupar el automóvil cerrado que lo llevó hasta la Casa de Gobierno.

Con el Gobernador

A las 10, Galíndez, visitó al gobernador de la provincia, brigadier mayor Jorge Sixto Fernández.

El mandatario recibió al visitante en el Salón de Acuerdos de la Gobernación, acompañado por el secretario general de la Gobernación, vicecomodoro Ciro José Sánchez, y el asesor de la Gobernación, Ricardo Melchor.

El pugilista era acompañado por el promotor del Luna Park de Buenos Aires, señor Juan Carlos Lectoure; por el presidente de la Asociación Mendocina de Box, señor Ramón Juárez y por los señores Francisco Guarna, Esteban Pujadas y Leonardo Paludi.

El señor Pujadas destacó la personalidad del campeón del mundo y "la valentía puesta de manifiesto en la última pelea que trajo aparejada la admiración de todos los argentinos y del mundo entero". Y acotó luego que tanto el promotor de Buenos Aires como el boxeador "han querido venir a verlo, señor gobernador, para agradecer lo que el gobierno y pueblo de Mendoza hacen por el boxeo". Por su parte, el señor Galíndez agradeció los conceptos vertidos acerca de su persona y puso de manifiesto su satisfacción al ser recibido por el mandatario "ya que al saludar al gobernador de Mendoza saludo a todo su pueblo". Acotó el señor Lectoure que permanecerán en la provincia hasta hoy, dado que ambos viajarán a París para asistir al festival boxístico que sostendrá Carlos Monzón.

El brigadier mayor Fernández expresó su complacencia "al recibirlos a ustedes, por lo que representa para el boxeo mundial el señor Galíndez y porque considero que el deporte contribuye al desarrollo de la personalidad del hombre. Además, quiero decirle a usted señor Galíndez que espero que su visita se repita porque figuras como la suya despiertan el entusiasmo por el deporte y eso es muy provechoso para el hombre".

Los señores Juárez y Paludi invitaron al gobernador y a los funcionarios presentes a presenciar el festival boxístico de anoche en la Asociación Mendocina de ese deporte. El brigadier mayor Fernández agradeció la invitación, deseando éxito a los visitantes y una feliz estada en la provincia.

Con el Intendente

A las 10,30 se hizo presente en el Palacio Municipal, el campeón mundial Víctor Galíndez acompañado por el promotor Tito Lectoure. Los destacados visitantes concurrieron a la Comuna a efectos de presentar sus saludos al intendente municipal de la capital, coronel (R) Héctor Guillermo Molina. Previamente Galíndez y Lectoure se trasladaron al 3er. piso donde fueron recibidos por las autoridades de la Comisión Municipal de Deportes, donde se llevó a cabo la ceremonia del pesaje de los boxeadores que combatieron anoche.

Minutos después el coronel Molina recibió a los visitantes en el Salón Amarillo del 2º piso. Luego de los saludos protocolares el jefe comunal dio la bienvenida a su huéspedes, ocasión en que expresó lo siguiente: "Amigo y compatriota: Quiero felicitarlo de todo corazón, en mi nombre y en el de aquellos que como Intendente Municipal represento, por el título máximo que usted ostenta con tanta justicia, como por la brillantísima actuación en el último compromiso cumplido. Puede usted sentirse aquí en Mendoza, y en esta Comuna, como en su propia casa, y ruego a Dios continuen sus éxitos para honra de esta Patria Grande a la que pertenecemos".

Estos elogiosos conceptos fueron agradecidos por el secretario de prensa de la A. Mendocina de Box, señor Esteban Pujadas.

Se encontraban presentes en la oportunidad el presidente de esa entidad señor Ramón Juárez, el promotor mendocino de ese deporte señor Leonardo Paludi, miembros de la Comisión Municipal de Deportes. Acompañaban al jefe comunal el secretario de Hacienda y Administración, Tcnel. (R) José Martín Sosa y otros funcionarios municipales.

La comitiva fue invitada por el intendente Molina a visitar la terraza del edificio donde fue servido un vino de honor, ocasión en que se brindó por los éxitos del destacado deportista argentino, homenaje extensivo también al señor Lectoure.

Agasajo y reunión con el periodismo

A continuación la comitiva se trasladó hasta calle Las Heras 77, en donde en el local comercial de propiedad del conocido deportista Marcos Seltzer se le ofreció un ágape y le fue entregado un hermoso trofeo. Tras ello se dirigieron hacia la confitería de Las Heras y Patricias Mendocinas, típico lugar de reunión del ambiente de boxeo mendocino. Allí estaba prevista una reunión con el periodismo. Galíndez, acompañado de Lectoure, Mora, Mario "Cirujano" Ortiz, Ramón Juárez y Paludi, se prestó al requerimiento de un verdadero aluvión de preguntas en un enjambre de micrófonos y cámaras de televisión.

Habló en términos generales de su campaña, de su eufórico momento actual, de la pelea memorable con Richard Kate, de su estada en Mendoza. De ello dijo: "Este recibimiento me tiene emocionado. No esperaba tanto. ¡Qué bien se siente uno como deportista con estas amabilidades. Es la primera capital de provincia que visito desde que volví de Sudáfrica. Me siento muy emocionado".

Tito Lectoure fue terminante a una pregunta nuestra. "Todo indica que el boxeo argentino está en auge. Dos campeones del mundo, Carlos Monzón y Víctor Galíndez en mediano y semipesados y tres challenger, los pampeanos Miguel Angel Campanino y Miguel Angel Castellini juntamente con el bahiense Carlos María Giménez. Los tres a la espera que se les homologue los enfrentamientos por los títulos mundiales. Y otros como Benicio Sosa y Rodolfo Rodríguez se siguen encumbrando".

Después agregó: "Una plaza importante que siempre ha brindado satisfacciones al deporte argentino es Mendoza. Bastaría con mencionar que nuestro primer campeón mundial surgió de esta provincia, Pascualito Pérez. Muchos nombres mendocinos se ubicaron en lugar preponderante no ya solo en el terreno profesional sino también en del aficionado. La Federación Mendocina de Box juntamente con la de Buenos Aires y Capital, es la que aporta más caudal humano a este deporte. Otro tanto los profesores que enseñan el difícil arte de los puños son verdaderos maestros".

Tras las preguntas se retiraron asediados por un verdadero enjambre de escolares provenientes del colegio San Buenaventura que se agolparon sobre las vidrieras pugnando por ver de cerca al campeón. Galíndez les envió un efusivo gesto y demostró su afecto por los niños. Otro tanto hizo el señor Lectoure.

Por la noche, luego de asistir con una cena en los salones al festival, fueron agasajados de la Sociedad Libanesa. La reunión fue ofrecida por la firma "Vicente Vildoza". Hoy, por vía aérea, regresarán en horas de la mañana a Buenos Aires.

A la izquierda, otra demostración de afecto que recibió el campeón mundial Galíndez. El deportista Marcos Seltzer le hace entrega de un trofeo. A la derecha, Galíndez saluda a la población a su paso por la avenida San Martín en un vehículo del Cuerpo de Bomberos Voluntarios de Godoy Cruz. Junto a él, "Los Caudillos del Parque" pusieron color, ruido y simpatía a la entusiasta recepción.

Farmacias de turno en la región de Cuyo

PROVINCIA DE MENDOZA

Capital. — Hasta las 24: "Mitre", Colón 361, Tel. 245763; "Reconquista", Pueyrredón 400, Tel. 244362; "Jujuy", Jujuy esquina Ramírez, Tel. 257083. Día y noche: "La Franco Andina", San Martín 1202, Tel. 257755 y 257799; "Herrera", Juan B. Justo 255, Tel. 255448.

Policlínico Fleming: Tels.: 245792 y 241810.
Hospital Central: Tels.: 248600, 240063 y 245287.
Hospital Emilio Civit: Tels.: 250000 y 216320.
Hospital Ferroviario: Tel. 252600.
Hospital El Carmen: Tels.: 220279 y 220803.
Servicio Sacerdotal Nocturno: De 21.30 a 6.30, Tel. 255654.
División Bomberos: Tel. 244888.
Comando Radioeléctrico de la Policía: Tel. 244444.

Godoy Cruz. — Hasta las 24: "Chester", San Martín 2066, Tel. 291230; "Del Oeste", Derqui 194, Tel. 221601; "La Purísima", J. V. González 775, Tel. 225008. Día y noche: "Americana", San Martín Sur 19, Tel. 221316; "París", Pellegrini 1247, Tel. 290556; "Virtudes", Paso de los Andes 356, Tel. 221483.
Las Heras. — Hasta las 24: "Paz", San Martín 802, teléfono 251616; "El Plumerillo", Independencia y Chacabuco. Día y noche: "Pati", Burgos 155, Tel. 251343.
Guaymallén. — Hasta las 24: "Litvin", Adolfo Calle 1052, Dorrego, Tel. 241004; "Belgrano", Godoy Cruz 1204, San José, Tel. 258821; "Muria", Remedios Escalada 1377, Dorrego; "Guaymallén", B. de los Andes 4184, Villa Nueva, Tel. 260632. Día y noche: "Pedro Molina", Pedro Molina 311, Pedro Molina, Tel. 256021; "Santa Teresita", Godoy Cruz 2451, San José, Tel. 261453; "Alhambra", Carril Nacional 6720, Rodeo de la Cruz.
Maipú. — Día y noche: "Padre Vázquez", Vázquez y Barcala.
General Gutiérrez. — Hasta las 24: "Segui", Maza 213, Tel. 972305. Día y noche: "Berra", Ozamis 471, teléfono 972605.
Luján de Cuyo. — Día y noche: "Rodríguez", San Martín 400, Tel. 980741 y 980708.
Tunuyán. — Día y noche: "Española", San Martín 1800, teléfono 2452.
San Martín. — Hasta las 24: "Tucumán", Tucumán y Mitre, tel. 22714. Día y noche: "Avenida", Salta y P. de los Andes, Tel. 21607.
Eugenio Bustos. — Día y noche: "Santa Teresita", San Martín 302, Tel. 3.
Rivadavia. — Día y noche: "Rivadavia", San Isidro 740, Tel. 42454.
Tupungato. — Día y noche: "Moderna", Belgrano 469, Tel. 8064.
La Consulta. — Día y noche: "Luarca", San Martín 242, Tel. 11.
San Rafael. — Día y noche: "Zorrilla", Avellaneda 87, Tel. 21178; "Diamante", Mitre y Pichincha, Tel. 24150.
Junín. — Día y noche: "Del Carmen", Mitre 256, Tel. 33.
General Alvear. — Día y noche: "Ameghino", Intendente Morales 98, Tel. 2179.
Santa Rosa. — Día y noche: "Santa Rosa", Ruta 7 s|n., teléfono 27.
Las Catitas. — Día y noche: "San Andrés", Ruta 7 s|n.; "Las Catitas", Avda. Eulalia Calderón s|n.
La Dormida. — Día y noche: "La Ruta", Ruta 7 s|n.; "Del Pueblo", Avda. Remo Falciani s|n., Tel. 22.
Villa Atuel. — Día y noche: "Tonn".
La Paz. — Día y noche: "Cuesta", Sarmiento y San Martín, Tel. 21.
Malargüe. — Día y noche: "San Daniel".

PROVINCIA DE SAN JUAN

Capital. — Hasta las 24: "Santa María", Victoria 301, Rawson; "Patín", Rivadavia 89 Oeste, Tel. 23587; "Universal", Rawson 475 Sur, Tel. 27408; "Rosello", Abraham Tapia 475 Sur, Tel. 29262. Día y noche: "González", Mitre 136 Oeste, Tel. 23043; "Montenegro", San Martín 3561 Oeste, Tel. 23562; "Del Sur", Mendoza 702, Villa Fleury, Tel. 27435; "Corona", Mendoza 498 Norte, Tel. 22196; "Modelo", Mendoza 605 Sur, Tel. 23410.
Albardón. — Día y noche: "Luna".
Jáchal. — Día y noche: "El Cóndor".
Pocito. — Día y noche: "De Luján", Ingeniero M. Zalazar s|n., Tel. 69.
Caucete. — Día y noche: "Carvajal", Boulevard Sarmiento 353, Tel. 61025.
25 de Mayo. — Día y noche: "Balmaceda".

PROVINCIA DE SAN LUIS

Capital. — Hasta las 24: "Lourdes", Pringles 940, Tel. 4553; "Avenida", Pedernera 1247, Tel. 3440; "Santa Rita", 9 de Julio y Chacabuco, Tel. 3648.
Ciudad de Mercedes. — Hasta las 24: "Santa Teresita", 25 de Mayo 402, Tel. 2368; "Mitre", Mitre 1101, Tel. 1558; "Díaz", Juan B. Justo 481, Tel. 2287.

Ortíz triunfó en duro combate sobre Olivera

Diez ardorosos rounds

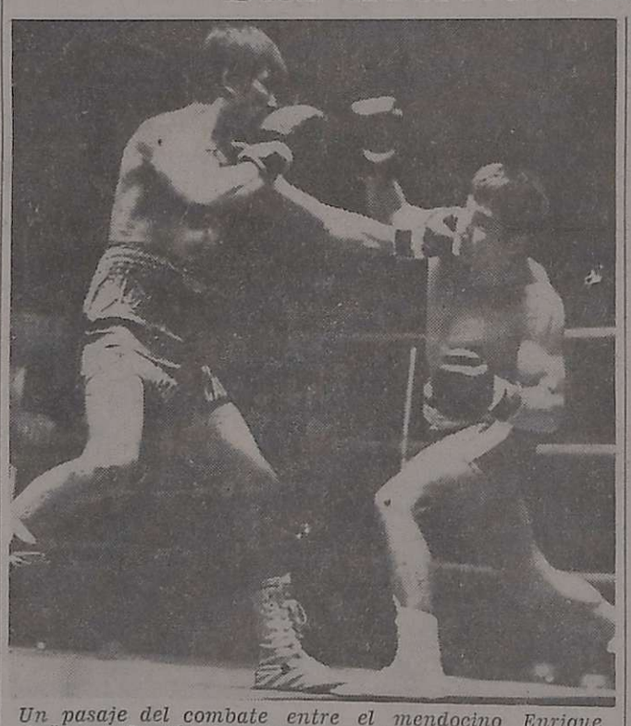

Un pasaje del combate entre el mendocino Enrique Agüero y Ramón González, que ganó aquél por puntos. Muy buena la actuación de ambos.

Con el festival pugilístico organizado para homenajear al campeón del mundo de los semipesados Víctor Galíndez y al promotor del Luna Park, señor Juan Carlos "Tito" Lectoure, el estadio de la Federación Mendocina de Box volvió a presentar un lleno como en sus mejores noches.

Cuatro combates entre profesionales y un enfrentamiento entre aficionados, conformaron la reunión que fue todo un éxito.

En la pelea de fondo volvió a la senda del triunfo Mario "Cirujano" Ortiz (62.300 Kgs.), que se impuso en gran combate al bonaerense Juan "Pamperito" Olivera, por puntos.

Prácticamente no tuvo pausas la lucha y si bien el mendocino privó en el dominio del cuadrilátero, su rival —de muy buena pegada—, le hizo la victoria a Ortiz, por momentos sumamente difícil. Venció nuestro comprovinciano con lo justo, batallador, animoso y pujante, haciendo valer su capacidad en los momentos difíciles que le creó su adversario. El público aplaudió sin retaceos el reencuentro de Ortiz con la victoria. Bien el juez señor Bruno Borgia.

Los demás combates

Categoría medio mediano: Hugo Navarro (65,400 kgs.) derrotó por K. O. técnico a Juan Carlos Salomón (65,450 Kgs.) en el quinto asalto. La victoria del mendocino sobre el rocuartense no tuvo eco en el concurso. Juan Vedia (63,100 kgs.), puso nocaut a los 2 minutos al cordobés Carlos Gómez (61,900 Kgs.). Una violenta derecha del mendocino dio de lleno en el mentón de Gómez que cayó por toda la cuenta. Liviano júniors: Enrique Agüero (58,900 kgs.) se impuso en interesante lucha por puntos al chaqueño Ramón González (58,800 kgs.) y en la apertura de la velada se enfrentaron los aficionados Roberto Haidar (Mocoroa) y Justo Torres (Gutiérrez) que empataron.

Recaudación: 1.100.000 pesos ley.

Cálido homenaje recibieron del público el campeón del mundo Galíndez y el señor Lectoure, cuando subieron al cuadrilátero. Recibieron ambos varios obsequios.

SIGUE EL EXITO..!!
De las Noches de PEÑA FOLKLORICA
"CANTO Y VINO"
HOY actuarán:
- LAS VOCES DE OTON
- DOS PARA EL FOLKLORE
- TRIO ANDINO
- RUBEN VILLALBA Y MUCHOS MAS
- Anima: Julio Arancibia

VENGA Y CANTE. Ud. es nuestro invitado especial.
MENU CRIOLLO
Restaurant Circulo de Periodistas
GODOY CRUZ 166 - Mza.

JUNIO 20 DOMINGO
DIA DEL PAPÁ

BERMUDEZ
CREDITOS - TARJETAS
BONOS - MUTUALES
San Luis 33 y San Juan 1408 - Mza.

MOTOCROSS CLUB MAIPU
COMUNICA
A las personas que posean bonos contribución emitidos por la citada entidad que serán favorecidos aquellos bonos cuyo número coincida con la tercera jugada de julio, de la Lotería de Mendoza.
18|6|F|88157|18|6

CASA BERMUDEZ S.R.L. DEPORTES

HOY CONFITERIA DEL CASINO
HOY — Y — MAÑANA
ADOLFO BERON
RODOLFO LEZICA
LOS MANQUILLAN
3 ORQUESTAS: TIPICA GUZMAN - JAZZ GRUPO AMANECER - TROPICAL RINGO Y SU CHARANGA
25 DE MAYO 1131
RESERVE MESA
TELS. 218344 254799
18|6|C|015|18|6

Programas de Radios y TV

Ofreemos a continuación los programas de acuerdo con el detalle que nos han suministrado las respectivas teleemisoras

Canal 7 - Mendoza

10.45 Chart de ajuste con música selecta.
10.55 Santoral.
11.00 Meteoro.
11.30 Cascarrabias.
12.00 El mundo de Calculín.
13.00 Noticiero 7 primera edición.
13.30 La mujer.
15.00 Buenas tardes, mucho gusto.
17.00 El amor tiene cara de mujer.
18.00 El show de los tres chiflados.
19.00 Cascarrabias.
19.30 Homenaje a nuestra bandera (en vivo).
20.30 Noticiero 7 segunda edición.
21.00 El metropolitano de Fútbol en directo.
23.30 El Gran Chaparral.
0.30 Palabras para recordar - secret. medios comunic.

Canal 9 - Mendoza

12.30 Noticiero en directo.
13.30 Almorzando con Mirtha Legrand.
15.00 Tiempo de vivir.
16.00 La rubia peligrosa.
16.30 Ventana a la vida.
17.00 Te veo, veo.
17.30 Dibujos animados.
18.00 Johnny Ringo.
18.30 Trampa de otoño.
19.00 Valle de pasiones.
20.00 El show de Carlitos Bala.
21.00 Noticiero nueve.
22.00 Humor con Landriscina.
22.15 "Papá solo", con Angel Magaña.
23.00 Su cine particular.

LRA 6 y LRA 34
Radio Nacional - Mendoza

6.00 Informativo.
6.05 Por los senderos de la patria.
6.30 Efemérides argentinas.
6.35 Por los senderos de la patria.
7.00 El santo rosario.
7.10 Música para el amanecer.
7.30 Informativo LRA Bs. As.
7.45 Música típica.
8.00 Notas y música para usted.
9.00 Informativo.
9.05 Variedades musicales.
9.30 Boletín cultural.
9.35 Variedades musicales.
10.00 Informativo.
10.05 Instituto nacional de vitivinicultura.
10.15 Estampa ciudadana.
10.30 Pasaporte a la música.
11.00 Informativo.
11.05 Danzas y cantares nativos.
11.30 Dirección Provincial de Defensa Civil.
11.35 El cofre de las melodías.
12.00 Informativo.
12.05 Concierto de mediodía.
13.00 Informativo.
13.15 Joyas de la música.
13.30 Boletín gobierno de Mendoza.
13.35 El folklore nacional.
14.30 Música para todos.
15.00 Informativo.
15.05 Selección típica.
15.30 Periódico oral docente.
15.45 Jazz.
16.00 Informativo.
16.05 El libro leído para usted.
16.20 Danzas argentinas.
16.30 Medios de comunicación social.
16.40 Cantares de Francia.
17.00 Informativo (LRA Bs. As.).
17.15 Concierto de la tarde.
18.00 Informativo.
18.05 Folklore en nacional.
18.30 Ruta musical.
19.00 Informativo.
19.05 Efemérides musical.
19.30 Orquestas de melodías.
20.00 Informativo.
20.05 Solistas y conjuntos argentinos.
20.30 Festival Casals.
21.00 Informativo (LRA Bs. As.).
21.15 Los grandes de la guitarra.
21.30 Suites.
22.00 Informativo.
22.05 Concierto nocturno (UNC).
23.00 Informativo.
23.05 Simplemente... para recordar.
23.45 Informativo.
24.00 a 6.00 Desde Mendoza... junto a usted.